SA TRAVEL
south africa

15 Tage / 14 Nächte

SÜDAFRIKA KOMPAKT BOUTIQUE ****

privat geführte Rundreise in der Kategorie Superior
ab Johannesburg bis Kapstadt

kann täglich gestartet werden

private persönliche Reiseleitung (deutsch oder englisch nach Wahl)

Transport im klimatisierten Fahrzeug

inkl. Pirschfahrten im offenen Geländewagen

exkl. Flugkosten (passende Flüge vermitteln wir auf Wunsch dazu)

Gerne passen wir den Tourverlauf an Ihre individuellen Wünsche an

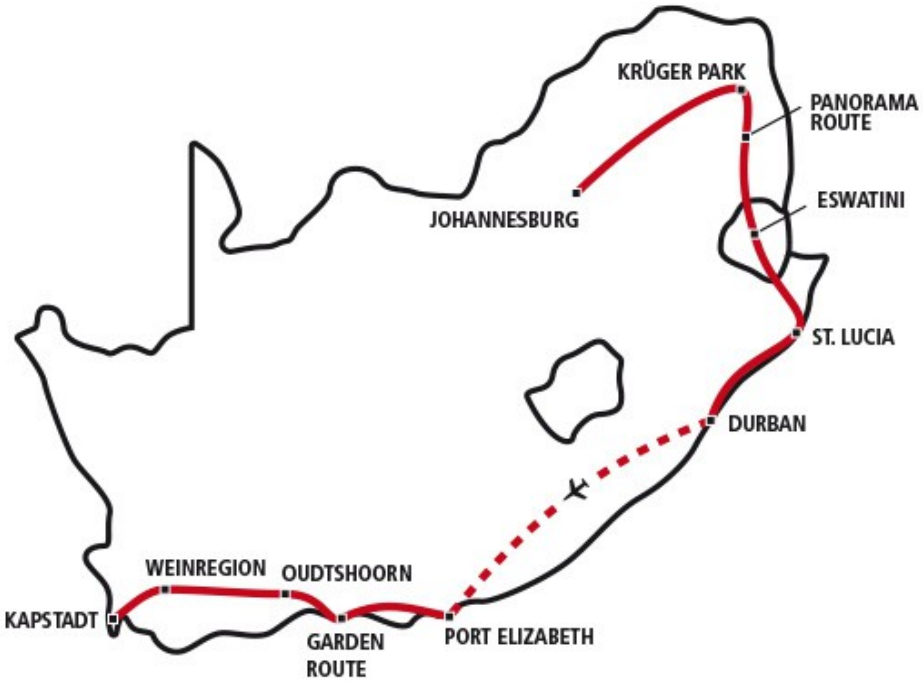

SAISONZEITEN & PREISE					
	pro Person bei 2 Reisenden	pro Person bei 4 Reisenden	pro Person bei 6 Reisenden	pro Person bei 8 Reisenden	Einzelzimmer-Zuschlag
Aug 2023 – Sep 2023	5499,- EUR	3949,- EUR	3399,- EUR	3099,- EUR	699,- EUR
Okt 2023 – Apr 2024	5899,- EUR	4299,- EUR	3699,- EUR	3399,- EUR	849,- EUR
Mai 2024 – Jul 2024	5599,- EUR	4099,- EUR	3499,- EUR	3199,- EUR	649,- EUR
Aug 2024 - Sep 2024	5899,- EUR	4349,- EUR	3749,- EUR	3449,- EUR	749,- EUR

Über unsere Boutique Reisen

Bei unseren Boutique-Rundreisen sind Sie als Paar, Familie oder Gruppe von Freunden mit Ihrer persönlichen, erfahrenen Reiseleitung unterwegs (wahlweise deutsch- oder englischsprachig), die auch gleichzeitig als Fahrer fungiert. Fast alle Reisen können täglich gestartet werden, gerne gestalten wir auch den Tourverlauf ganz individuell nach Ihren Wünschen.

Im Preis inklusive

14x Übernachtung in der Kategorie Superior (ausgewählte 4-Sterne Gästehäuser und Lodges)
14x Frühstück, 6x Abendessen
klimatisiertes Fahrzeug entsprechend der Gruppengröße:
2 Reisende: Toyota Etios o.ä. / 3-5 Reisende: Hyundai H1 o.ä. / 6-8 Reisende: Toyota Quantum (14-Sitzer) o.ä.
fünf Pirschfahrten im offenen Geländewagen
Inlandsflug von Durban nach Port Elizabeth in der Economy Class
Ausflüge und Eintrittsgelder laut Programm
private Reiseleitung (deutsch oder englisch nach Wahl) und 24-Stunden Hotline (englischsprachig) vor Ort
Umfangreiche Reiseunterlagen (mit einem individuellen Tourbook und einem Reiseführer pro Zimmer)
Auf Wunsch virtuelles Kennenlernen der Reiseleitung vor Abreise
Absicherung nach dt. Reiserecht inkl. Reisepreissicherungsschein

Nicht im Preis inklusive

Langstreckenflüge zur Tour (optional buchbar)
Getränke und nicht angegebene Mahlzeiten
optionale Ausflüge, sonstige persönliche Ausgaben, Trinkgelder
Reiseversicherungen

TAG 1 WILLKOMMEN IN SÜDAFRIKA etwa 440 km

Am Flughafen von Johannesburg werden Sie von Ihrer privaten Reiseleitung empfangen. Die Fahrt startet in Richtung Osten durch die Provinz Mpumalanga, dem Land der aufgehenden Sonne, und Sie erreichen Ihre authentische Safari-Lodge in einem privaten Wildreservat. Im Gegensatz zum staatlich geführten Krüger Nationalpark haben nur Übernachtungsgäste Zutritt zu den privaten Reservaten und die kleinen Lodges haben eine sehr persönliche Atmosphäre. Am Nachmittag brechen Sie bereits auf zu ersten spannenden Tierbeobachtungen im offenen Geländewagen (englischsprachig, Durchführung mit weiteren Personen). Das anschließende Abendessen wird bei gutem Wetter traditionell an der gemütlichen Boma serviert.

SO WOHNEN SIE: Übernachtung mit Halbpension - Karongwe River Lodge (Luxury Suite) bei Hoedspruit

Die weitläufig angelegte Karongwe River Lodge am Makhutsi River besteht aus nur elf freistehenden Chalet-Suiten. Die großzügigen Chalets bieten Bad/WC, Tee-/Kaffeezubereiter, Minibar, Klimaanlage, Moskitonetze über dem Bett, einen Safe und eine private Veranda. Die Lodge bietet einen Pool, eine Boma (traditioneller Essensplatz am Lagerfeuer), eine Bar, ein Restaurant und eine gemütliche Veranda mit Blick auf den Fluss.

Den Löwen auf der Spur

Die Karongwe River Lodge

TAG 2 PRIVATES WILDRESERVAT

Der Tag startet früh mit einer Pirschfahrt im offenen Geländewagen (englischsprachig, Durchführung mit weiteren Personen). Zurück in der Lodge wartet bereits ein leckeres Frühstück auf Sie. Nun haben Sie Gelegenheit zu relaxen und die Annehmlichkeiten der Lodge zu genießen. Am Nachmittag geht es dann wieder auf zu spannenden Tierbeobachtungen im Reservat (englischsprachig, Durchführung mit weiteren Personen).
Im Jahre 1998 entschlossen sich die Grundbesitzer des Karongwe Gebietes, die Zäune zu entfernen und das Karongwe Private Game Reserve zu gründen. Heute beheimatet das Reservat 40 Säugetierarten, einschließlich der Big Five (Löwe, Leopard, Nashorn, Elefant und Büffel).

SO WOHNEN SIE: Übernachtung mit Vollpension - Karongwe River Lodge (Luxury Suite) bei Hoedspruit

Kaffeepause im Reservat

Zimmerbeispiel

TAG 3 PANORAMA ROUTE etwa 140 km

Nach einer weiteren frühen Pirschfahrt im offenen Geländewagen (englischsprachig, Durchführung mit weiteren Personen) und einem entspannten Frühstück starten Sie zu den Highlights der Panorama Route. Zuerst geht es zum Blyde River Canyon, der 26 Kilometer lang und bis 800 Meter tief ist. Von hier sind auch die „Three Rondavels" zu sehen: Gewaltige, runde Felsen, die an die Hütten der Einheimischen erinnern. Weiter geht es zu den „Bourke's Luck Potholes". Hier sind durch Erosionen tiefe Strudellöcher und ein Canyon im Dolomitgestein entstanden. Über die Berlin Falls geht es weiter zum „God's Window". Hier kann man bei guter Sicht bis auf die Krüger Ebene schauen. Anschließend erreichen Sie Ihre Unterkunft in Hazyview.

SO WOHNEN SIE: Übernachtung mit Halbpension - Ashbourne Country Escape (Double Room) in Hazyview

Das Ashbourne Country Escape liegt etwas außerhalb von Hazyview auf einem kleinen Hügel, von dort aus haben Sie einen wunderschönen Blick über die nördlichen Ausläufer der Drakensberge. Die 5 Zimmer sind großzügig und schlicht, aber elegant eingerichtet und verfügen über Bad/WC, Tee-/Kaffeezubereiter und Veranda. Das Gästehaus bietet einen Garten, eine Terrasse und einen Pool.

Die Three Rondavels

Das Ashbourne Country Escape

TAG 4 eSwatini etwa 330 km

Nach einem kräftigen Frühstück geht es durch das Numbi Gate in den staatlich geführten Krüger Nationalpark. Aus Ihrem geschlossenen Fahrzeug heraus können Sie an Flussläufen, Staudämmen und Wasserlöchern aufregende Tierbeobachtungen machen. Nach dieser Stippvisite verlassen Sie den Park beim Malelane Gate und überqueren kurze Zeit später die Grenze zum kleinen Königreich eSwatini, das durch äußerst aufgeschlossene und freundliche Einheimische besticht. Über den Piggs Peak, eine schöne Passstraße, erreichen Sie am späten Nachmittag Ihr Gästehaus.

Optional haben Sie die Möglichkeit den Krüger Nationalpark im offenen Geländewagen zu entdecken (gegen Gebühr). Sie werden dann bereits früh morgens am Numbi Gate auf Ihren Ranger treffen (englischsprachig) und mit ihm den Park erkunden. Ihre Reiseleitung wird sich währenddessen mit dem Tourfahrzeug auf den Weg zum Malelane Gate machen und Sie dort gegen Mittag wieder in Empfang nehmen.

SO WOHNEN SIE: Übernachtung mit Frühstück - Mogi Boutique Hotel (Double Room) in eSwatini

Das moderne Mogi Boutique Hotel liegt verkehrsgünstig und dennoch ruhig im Ezulwini Valley. Genießen Sie den tollen Blick in die umliegenden Berge. Die 8 Zimmer verfügen über Bad/WC, TV und Kühlschrank. Das Hotel bietet ein Restaurant, eine Bar und einen großen Garten mit Pool.

Giraffen im Krüger Park

Das Mogi Boutique Hotel

TAG 5 ZULULAND etwa 280 km

Nach dem Frühstück brechen Sie auf zu einem lokalen Handwerksmarkt in eSwatini und haben die Möglichkeit, ein Andenken für zu Hause zu erwerben. Bei Golela reisen Sie wieder in Südafrika ein und setzen die Fahrt fort bis zum Ferienort St. Lucia am iSimangaliso Wetlands Park. Der kleine Ort liegt an der Mündung der Lake St. Lucia Lagune auf einer schmalen Landzunge, begrenzt durch das St. Lucia Estuary im Westen und den Indischen Ozean im Osten.

SO WOHNEN SIE: Übernachtung mit Frühstück - Lodge Afrique (Chalet Suite) in St. Lucia

Die einladende Lodge Afrique liegt im Herzen von St. Lucia. Alle Attraktionen der Umgebung, sowie die schönen Strände sind schnell erreicht. Die 8 gemütlichen Chalets liegen in einem tropischen Garten und verfügen über Bad/WC, Klimaanlage und eine Außendusche. Die Lodge bietet einen Pool, einen Garten und eine Bar.

Ein lokaler Markt in eSwatini

Die Lodge Afrique

TAG 6 HLUHLUWE NATIONALPARK

Früh morgens geht es im offenen Geländewagen zum Hluhluwe-Imfolozi Nationalpark, dem ältesten und vielleicht schönsten Wildpark Südafrikas (englischsprachig, Durchführung mit weiteren Personen). Bereits 1897 wurden die beiden Wildreservate Hluhluwe und Imfolozi, zum Schutz der letzten Nashörner, gegründet. 1998 wurden beide Parks und der dazwischen liegende Korridor zum Hluhluwe-Imfolozi Nationalpark vereinigt und mit über 96.000 Hektar ist dieser nun der viertgrößte Wildpark des Landes. Bekannt ist Hluhluwe-Imfolozi für seinen großen Nashornbestand, aber auch die Big Five sind hier beheimatet. Anschließend geht es wieder zurück nach St. Lucia und nachmittags nehmen Sie an einer Bootstour im iSimangaliso Wetland Park teil (englischsprachig, Durchführung mit weiteren Personen). Dieser beheimatet nicht nur etwa 1500 Krokodile, sondern auch etwa 800 Flusspferde.

SO WOHNEN SIE: Übernachtung mit Frühstück - Lodge Afrique (Chalet Suite) in St. Lucia

Nashorn im Hluhluwe Nationalpark

Hippos in den Wetlands

TAG 7 PORT ELIZABETH etwa 250 km

Heute brechen Sie auf zur nächsten Reiseetappe an der wunderschönen Garden Route. Nach einem ausgiebigen Frühstück fahren Sie zum Flughafen von Durban und fliegen von dort aus mit Ihrer Reiseleitung nach Port Elizabeth. Je nach Flugzeit haben Sie dort noch die Gelegenheit die Hafenstadt bei einer kleinen Rundfahrt im Tourfahrzeug kennenzulernen bevor Sie Ihre Unterkunft erreichen.

SO WOHNEN SIE: Übernachtung mit Frühstück - Admiralty Beach House (Luxury Double Room) in Port Elizabeth

Das Admiralty Beach House liegt nur einen Steinwurf vom Strand entfernt. Auch das Summerstrand Einkaufszentrum und zahlreiche Restaurants sind problemlos fußläufig erreichbar. Die großen Zimmer verfügen alle über Bad/Dusche, separaten Eingang, Balkon/Veranda (teilweise mit Meerblick) und Tee-/Kaffeezubereitung. Das Gästehaus bietet eine gemütliche Lounge und einen üppigen Garten mit einer Terrasse und einem Pool.

Das Admiralty Beach House

Zimmerbeispiel

TAG 8 GARDEN ROUTE etwa 270 km

Sie reisen weiter zum Tsitsikamma Nationalpark, der mit seinen Wanderwegen, Stränden und Wasserfällen Teil des Garden Route Nationalparks ist. Sie halten zunächst zu einer Stippvisite bei dem Big Tree, einem Jahrhunderte alten Yellowwood-Baum, der mehr als 40 Meter hoch ist. Anschließend besuchen Sie die Flussmündung des Storms River. Eine gemütliche, kleine Wanderung führt Sie hier bei traumhafter Aussicht zur berühmten Suspension Bridge (der Zutritt zur Brücke kann witterungsbedingt gesperrt sein). Nachmittags erreichen Sie das wunderschöne Nature's Valley, wo Ihnen etwas Zeit zum Relaxen an den einsamen Stränden oder zum Wandern zur Verfügung steht. Am Abend erreichen Sie Knysna, das Herz der Garden Route.

SO WOHNEN SIE: Übernachtung mit Halbpension - Parkes Manor (Lagoon View Suite) in Knysna

Sie übernachten im historischen und liebevoll restaurierten Parkes Manor Gästehaus, einem herrschaftlichen Anwesen in einem 12000qm großen parkähnlichen Garten mit Blick auf die Lagune. Die neun individuell eingerichteten Suiten verfügen alle über Dusche/WC mit separater Badewanne, TV/DVD, Föhn, Tee/ Kaffeezubereiter, Klimaanlage, Minibar, Safe, Balkon oder Veranda. Die Lagoon View Suites bieten zusätzlich einen Ausblick über den Garten und die Lagune. Das Parkes Manor bietet eine Kamin-Lounge, ein Restaurant, eine Bar, eine Außenveranda mit Lagunenblick, einen großen Garten mit Pool, Golfabschlag und Putting Green.

An der Flussmündung des Storms River

Das Parkes Manor

TAG 9 KNYSNA

Der heutige Tag steht Ihnen zur freien Verfügung, Ihre Reiseleitung steht Ihnen aber selbstverständlich für Ausflüge in die vielseitige Umgebung zur Verfügung. Der Wilderness Nationalpark bietet sich beispielsweise hervorragend für einen Tagesausflug an. Oder fahren Sie zum beeindruckenden Aussichtspunkt auf dem Eastern Head direkt am Eingang zur Lagune und genießen anschließend einen entspannten Urlaubstag an einem schönen Sandstrand. Abends lassen Sie den Tag bei einer gemütlichen Bootstour auf der Lagune ausklingen (englischsprachig, Durchführung mit weiteren Personen).

Optional können Sie auch an weiteren Aktivitäten teilnehmen (gegen Gebühr, englischsprachig, Durchführung mit weiteren Personen).
Township Tour: Diese findet morgens oder nachmittags statt und dauert etwa 3 Stunden. Getreu dem Motto "Meet the locals" besuchen Sie das kleine Township am Rande von Knysna. Hier treffen Sie auf die Bewohner und lernen etwas über die Bildung, Wohnsituation und das Gesundheitssystem.
Whale Watching: Bei der Walbeobachtungstour fahren Sie mit einem kleinen Boot aufs offene Meer und kommen mit etwas Glück den großen Meeressäugern ganz nah! Die Tour findet in der Walsaison von Juni bis November statt und Sie sollten seefest sein.

SO WOHNEN SIE: Übernachtung mit Frühstück - Parkes Manor (Lagoon View Suite) in Knysna

Die Lagune von Knysna

Der große Garten des Parkes Manor

TAG 10 OUDTSHOORN etwa 120 km

Über den landschaftlich reizvollen Outeniqua Pass verlassen Sie die Küste und erreichen das trockene Hinterland. In der Straußenhauptstadt Oudtshoorn angekommen besichtigen Sie auf einer geführten Tour die Tropfsteinhöhlenlandschaft der Cango Caves (englischsprachig, Durchführung mit weiteren Personen). Zahlreiche Kammern des riesigen Höhlensystems bieten eine beeindruckende Vielfalt enormer Tropfstein-Formationen. Ihr Ziel ist ein gemütliches Gästehaus in Oudtshoorn.

SO WOHNEN SIE: Übernachtung mit Halbpension - De Denne Country Guest House (Garden or Deluxe Suite) in Oudtshoorn

Sie übernachten im familiären De Denne Country Guest House auf einer bewirtschafteten Straußenfarm, die in der endlosen Weite der Kleinen Karoo liegt. Der Stadtkern von Oudtshoorn liegt etwa 10 Autominuten entfernt. Die 14 Zimmer verfügen über Bad/WC, Klimaanlage, Tee-/Kaffeezubereiter, Minibar, TV und Safe. Das Gästehaus bietet einen Pool, einen Garten, eine Lounge und ein Restaurant.

Die Cango Caves

Zimmerbeispiel

TAG 11 ROUTE 62 & WEINREGION etwa 260 km

Nach dem Frühstück gehen Sie auf einer Straußenfarm auf Tuchfühlung mit diesen großen, flugunfähigen Vögeln und lernen auf einer sehr anschaulichen Tour viele erstaunliche Details über die Tiere und ihre Zucht (englischsprachig, Durchführung mit weiteren Personen). Weiter geht es anschließend über die berühmte und landschaftlich einmalige Route 62, die ehemalige Verbindungsstrecke zwischen Port Elizabeth und Kapstadt. Diese Strecke versprüht eine gewisse Wildwest-Atmosphäre, daher die Namensverwandtschaft zur legendären Route 66. Dann erreichen Sie Robertson, welches sich mit den zahlreichen Jakaranda Bäumen (Blüte im November), Eichenalleen und vielen viktorianischen Gebäuden zu einer der beliebtesten Cape Winelands Städte entwickelt hat. Hier, im idyllischen Wine Valley, unternehmen Sie eine Weinprobe auf einem lokalen Weingut und erreichen am Abend Ihr Gästehaus.

SO WOHNEN SIE: Übernachtung mit Halbpension - Fraai Uitzicht (Superior Garden Suite) in Robertson

Das Weingut Fraai Uitzicht 1798 ist in jeder Hinsicht bemerkenswert: Das Restaurant gehört zweifelsohne zu den besten der weiteren Umgebung, das tolle vier Sterne Gästehaus liegt wunderschön in den Weinbergen und seit 2006 wird auch endlich wieder Wein gekeltert. Die 10 Zimmer verfügen über Bad/WC, Klimaanlage, Tee-/Kaffeezubereiter Veranda und teilweise eine Außendusche. Das Gästehaus bietet einen Pool, eine schöne Gartenanlage, ein Restaurant und einen Weinkeller.

Nostalgie an der Route 62

Zimmerbeispiel

TAG 12 STELLENBOSCH & KAPSTADT CITY etwa 160 km

Nach dem Frühstück geht die Reise zunächst weiter in die schöne Kleinstadt Stellenbosch inmitten des Western Capes. Die zweitälteste Stadt des Landes hat einen wunderschönen historischen Stadtkern mit vielen Gebäuden im kapholländischen Baustil. Cafés, Restaurants und Shops laden zum Bummeln und Verweilen ein. Anschließend erreichen Sie Kapstadt, die „Mother City", und Sie erkunden die Sehenswürdigkeiten der Stadt. Das Castle of Good Hope ist das älteste von Europäern errichtet Gebäude Südafrikas und auch hinter dem bunten Bo-Kaap-Viertel verbirgt sich eine langjährige Geschichte. Bei gutem Wetter besuchen Sie natürlich den Tafelberg, das Wahrzeichen der Stadt, und genießen die traumhafte Aussicht (das Seilbahnticket ist nicht im Preis inklusive, da der Tafelberg witterungsbedingt gesperrt sein kann).

SO WOHNEN SIE: Übernachtung mit Frühstück - The Tree House Boutique Hotel (Mountain Room) in Kapstadt

Sie übernachten im modernen The Tree House Boutique Hotel im Atlantikvorort Green Point. Die V&A Waterfront und das trendige De Waterkant Viertel sind in zehn bis 15 Gehminuten erreichbar. Die 14 Zimmer sind modern und stilvoll in Naturtönen eingerichtet und bieten Bad/WC, Klimaanlage, TV, Safe, Tee/Kaffeezubereiter und eine Sitzmöglichkeit. Das Hotel hat eine Bar, einen kleinen Garten mit Außenpool und einen Spa-Service (gegen Gebühr).

Die Weingebiete von Stellenbosch

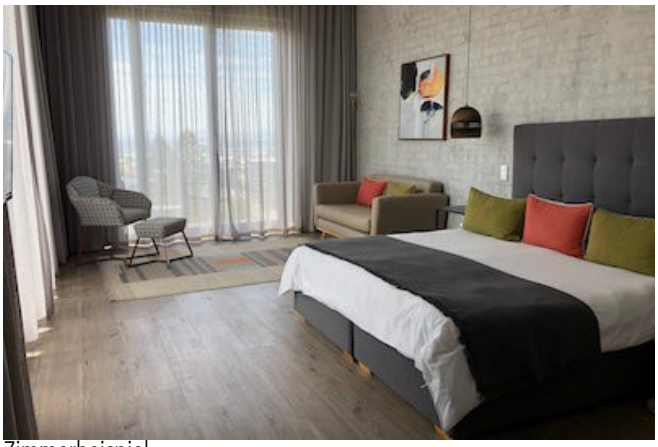
Zimmerbeispiel

TAG 13 KAPHALBINSEL

Sie starten zu einem Tagesausflug auf die Kaphalbinsel. Als erstes stoppen Sie in Muizenberg und bestaunen die bunten Häuschen, die auf jeder Postkarte zu finden sind. Weiter geht es an der False Bay entlang über Kalk Bay nach Simon's Town, wo Sie die berühmte Pinguinkolonie besuchen. Danach fahren Sie zum Cape of Good Hope Nationalpark mit dem Kap der Guten Hoffnung und über den Chapman's Peak Drive, eine der schönsten Küstenstraßen der Welt, weiter nach Hout Bay mit seinem kleinen Fischerhafen. Am späten Nachmittag erreichen Sie wieder Kapstadt, wo Sie sich von Ihrer Reiseleitung verabschieden.

SO WOHNEN SIE: Übernachtung mit Frühstück - The Tree House Boutique Hotel (Mountain Room) in Kapstadt

Am Kap der Guten Hoffnung

Pinguine am Boulders Beach

TAG 14 KAPSTADT

Dieser Tag steht Ihnen in Kapstadt zur freien Verfügung. Nutzen Sie zum Beispiel die guten Shopping-Möglichkeiten oder kulinarischen Angebote der V&A Waterfront. Von hier aus starten auch die Fähren zur ehemaligen Gefängnisinsel Robben Island. Oder bummeln Sie durch die lebendige Innenstadt und den Company's Garden und besuchen Sie eines der vielen dort beheimateten Museen.

SO WOHNEN SIE: Übernachtung mit Frühstück - The Tree House Boutique Hotel (Mountain Room) in Kapstadt

Kapstadt & der Tafelberg

Das bunte Bo-Kaap Viertel

TAG 15 AUF WIEDERSEHEN SÜDAFRIKA

Heute endet Ihre Reise und Sie werden passend zu Ihrem Rückflug von einem Fahrer unseres Transferpartners (englischsprachig) zum Flughafen von Kapstadt gebracht.

BIDVEST PREMIER LOUNGE

Als SA Travel Kunde sind Sie etwas ganz Besonderes und genießen den Komfort, den sonst nur Reisende der Business oder First Class in Anspruch nehmen können. Nutzen Sie diese wunderbare Möglichkeit, der Hektik am Abflugtag auf dem Flughafen zu entgehen und Ihre Urlaubserholung so lange wie möglich aufrecht zu erhalten.
Sie erhalten Zugang zur Flughafenlounge an Ihrem internationalen Abflughafen in Johannesburg oder Kapstadt. In der Lounge stehen Ihnen kostenlos Getränke, Snacks, Zeitungen, TV, Internet sowie Wasch- und Duschmöglichkeiten zur Verfügung (Angebot und Ausstattung können je nach Lounge variieren).

Bidvest Premier Lounge

HELPING SA SCHOOL PROJECT

Unzählige Kinder in Südafrika gehen jeden Tag ohne Essen, ohne Unterrichtsmaterial und ohne ordentliche Kleidung zur Schule, da ihre Familien so arm sind, dass sie selbst diese grundlegenden Bedürfnisse nicht alleine stemmen können. Die südafrikanische Non-Profit-Organisation „Helping SA" hat ein Spendenprojekt ins Leben gerufen, welches landesweit diese Familien unterstützt, damit deren Kinder in der Schule nicht hungern müssen und sich ihre Schuluniform sowie das entsprechende Unterrichtsmaterial leisten können. SA Travel unterstützt dieses Projekt mit 100 ZAR pro Buchung. Weitere Informationen zum School Project von Helping SA finden Sie im Internet unter www.helping-sa.co.za.

HELPING SA

SA TRAVEL south africa

OPTIONAL ZUBUCHBAR	Preis pro Person (Einzelperson auf Anfrage)
JOHANNESBURG	
Vorübernachtung inkl. Frühstück im African Rock Hotel inkl. Flughafentransfer (englischsprachig)	ab EUR 160,-
Private Halbtagestour Johannesburg & Soweto englischsprachig, mindestens 2 Personen	EUR 160,-
KRÜGER NATIONALPARK	
Private Pirschfahrt im offenen Geländewagen im Krüger Nationalpark englischsprachig, ca. 4 Stunden	ab EUR 45,-
KNYSNA	
Walbeobachtungstour englischsprachig, Durchführung mit weiteren Personen, ca. 2 Stunden, nur Juni bis November	EUR 95,-
Township Tour englischsprachig, Durchführung mit weiteren Personen, ca. 3-4 Stunden	EUR 40,-
KAPSTADT	
Verlängerungsnacht The Tree House Boutique Hotel inkl. Frühstück, Unterbringung im Doppelzimmer	ab EUR 95,-
Sunset Champagne Cruise englischsprachig, Durchführung mit weiteren Personen, ca. 1,5 Stunden	EUR 35,-
Robben Island General Tour englischsprachig, Durchführung mit weiteren Personen, ca. 3 Stunden	EUR 50,-
ALTERNATIVE UNTERKUNFT	
Azamare Guesthouse anstatt The Tree House Boutique Hotel inkl. Frühstück, Unterbringung im Doppelzimmer	ab EUR 250,-

VORÜBERNACHTUNG AFRICAN ROCK HOTEL

Inklusive: 1x Übernachtung mit Frühstück oder Halbpension im African Rock Hotel (Suite) ****/***** in Johannesburg
Flughafentransfer

Das African Rock Hotel ist eine kleine Oase im Trubel der Großstadt und liegt in der Nähe des internationalen Flughafens von Johannesburg in Kempton Park. Die elf Suiten verfügen über ein Bad/WC, eine Klimaanlage, ein TV, ein Telefon, eine Minibar, einen Safe, einen Tee-/Kaffeezubereiter, eine Veranda und kostenloses WLAN. Die Family Suites und Superior Suites verfügen zusätzlich über zwei weitere Einzelbetten. Das Boutique Hotel bietet ein Restaurant, eine Bar, einen Souvenirshop, ein Außendeck mit Feuerstelle, einen Garten mit Pool und einen SPA-Bereich gegen Gebühr.

UPGRADE AZAMARE GUESTHOUSE

Inklusive: 3x Übernachtung mit Frühstück im Azamare Guesthouse (Luxury Suite) **** in Kapstadt Camps Bay

Im noblen Vorort Camps Bay mit der mächtigen Bergkette der Twelve Apostles im Rücken begrüßt Sie das moderne Azamare Guesthouse mit einem phantastischen Blick auf den Atlantik. Die 8 Zimmer und Suiten verfügen über Bad/WC, Klimaanlage, TV, Minibar, Safe, Tee-/Kaffeezubereiter und Balkon/Veranda. Das Gästehaus bietet einen Pool, ein Jacuzzi, eine Lounge und eine Terrasse.

GUT ZU WISSEN

DIE RUNDREISE

- Die Reiseleitung ist deutsch- oder englischsprachig nach Wahl. Ausnahmen bilden Flughafentransfers, Ausflüge örtlicher Anbieter und optionale Aktivitäten, diese werden englischsprachig durchgeführt.
- Das Gepäck ist auf 1 Gepäckstück und 1 Handgepäckstück pro Person begrenzt. Möchten Sie mehr Gepäck mitführen, so unterbreiten wir Ihnen gerne ein Angebot mit größerem Fahrzeug.
- Die Preise gelten für den angegebenen Zeitraum. Abweichungen und Saisonüberschneidungen können zu Preisänderungen führen. Preise für abweichende Gruppengrößen sind auf Anfrage erhältlich.
- Der Kinderpreis ist auf Anfrage erhältlich, denn nicht alle Unterkünfte erlauben Kinder jeden Alters. Für Kinder ab 12 Jahren gilt der Erwachsenenpreis.
- Der Veranstalter behält sich vor, im Falle von ausgebuchten Unterkünften gleich- oder höherwertige Ersatzunterkünfte am selben Ort zu stellen.
- Die im Programm genannten Aktivitäten können in alternativer Reihenfolge stattfinden oder aus unvorhersehbaren Gründen nicht durchgeführt werden.
- Diese Reise ist für Personen mit eingeschränkter Mobilität nicht geeignet.

UNGEFÄHRE ZUSÄTZLICHE KOSTEN IM ÜBERBLICK (DURCHSCHNITTSWERTE)

- Ein leichtes Mittagessen oder Picknick kostet etwa 5 EUR bis 10 EUR pro Person, ein Abendessen etwa 15 EUR bis 25 EUR pro Person. Kaffee, Tee, Bier, Wein oder Softdrinks kosten etwa 1 EUR bis 2 EUR pro Tasse bzw. Glas. Die Preise können je nach Region oder Art des Restaurants nach oben oder unten abweichen.
- Seilbahnticket Tafelberg 20,- EUR pro Person
- Taxifahrt Kapstadt im Zentrumsbereich 10,- EUR pro Strecke
- Einkäufe mit Kreditkarte kosten etwa 1% vom Kaufpreis. Bargeldabhebungen mit der EC-Karte (Maestro) kosten etwa 5 EUR pro Transaktion. Mobilfunkgespräche und Roamingkosten mit einer deutschen SIM Card betragen etwa 2 EUR pro Minute. Mit einer lokalen Prepaid SIM Card können diese Kosten deutlich reduziert werden.
- Ihre Reiseleitung freut sich über ein Trinkgeld. Wir empfehlen EUR 5,- pro Person und Tag.

WICHTIG

- Alle genannten Preise gelten vor Vertragsabschluss nach Verfügbarkeit. Irrtümer vorbehalten. Dieses Angebot versteht sich exklusive aller Flugkosten (außer explizit in den Leistungen genannte Regionalflüge). Passende Flüge können auf Wunsch als touristische Einzelleistung (nicht Teil dieser Reiseleistung) in einem separaten Buchungsvorgang dazu vermittelt werden.
- Jeder Reisende muss einen über das Ausreisedatum hinaus gültigen Reisepass vorlegen, der pro Reiseland mindestens noch zwei freie Seiten für Sichtvermerke hat. Abhängig von der Staatsangehörigkeit muss evtl. im Vorfeld ein Visum beantragt werden. Die genauen Bestimmungen teilen wir Ihnen vor Vertragsabschluss mit. Für Kinder unter 18 Jahren ist zusätzlich eine internationale Geburtsurkunde empfohlen, evtl. sind weitere Dokumente notwendig wenn die Kinder nicht mit beiden biologischen Eltern reisen.
- Reisende, die sich in einem Gelbfieber gefährdeten Gebiet aufgehalten haben, müssen bei der Einreise eine Gelbfieberimpfung nachweisen.
- Der Krüger Park (inkl. angrenzender Wildreservate), das nördliche KwaZulu-Natal (Region Hluhluwe und St. Lucia) sowie das östliche Swaziland (Tiefebene zu Mosambik) sind malariagefährdete Gebiete. Bitte befragen Sie Ihren Arzt, ob eine Prophylaxe für Sie sinnvoll ist.
- Reiseversicherungen sind nicht im Preis inklusive. Eine Reisekrankenversicherung mit Rückholung sollte unbedingt abgeschlossen werden. Empfehlenswert ist auch eine Reiserücktrittskostenversicherung. Gerne erstellen wir Ihnen ein passendes Angebot.