SA TRAVEL
south africa

21 Tage / 20 Nächte

GEMÜTLICHES SÜDAFRIKA BOUTIQUE DELUXE *****

privat geführte Rundreise in der Kategorie Deluxe
ab Johannesburg bis Kapstadt

kann täglich gestartet werden

private persönliche Reiseleitung (deutsch oder englisch nach Wahl)

Transport im klimatisierten Fahrzeug

inkl. Pirschfahrten im offenen Geländewagen

exkl. Flugkosten (passende Flüge vermitteln wir auf Wunsch dazu)

Gerne passen wir den Tourverlauf an Ihre individuellen Wünsche an

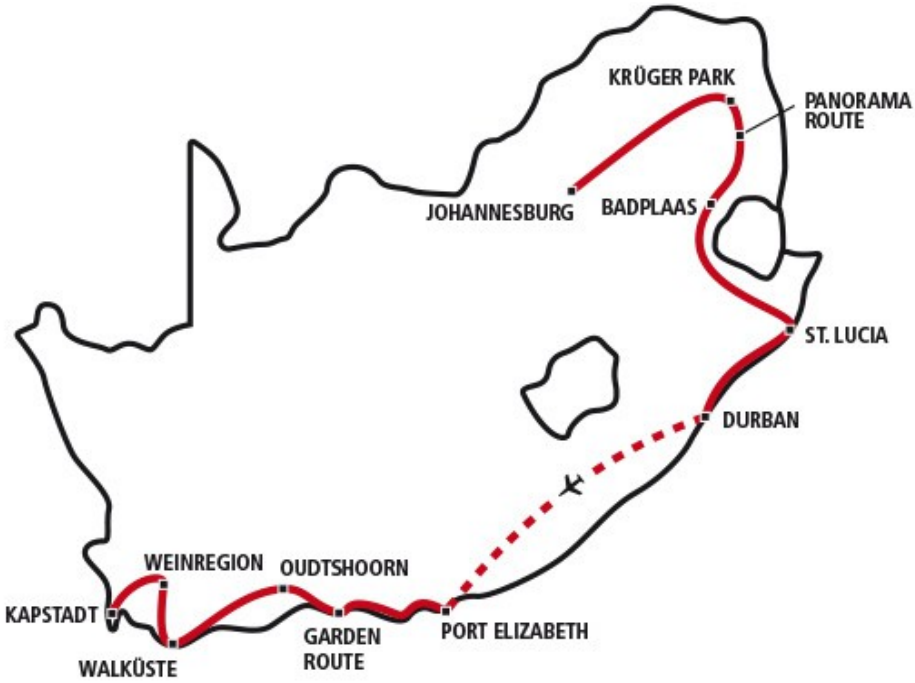

SAISONZEITEN & PREISE					
	pro Person bei 2 Reisenden	pro Person bei 4 Reisenden	pro Person bei 6 Reisenden	pro Person bei 8 Reisenden	Einzelzimmer-Zuschlag
Aug 2023 – Sep 2023	11.699,- EUR	8849,- EUR	7949,- EUR	7549,- EUR	3249,- EUR
Okt 2023 – Apr 2024	12.899,- EUR	9899,- EUR	8999,- EUR	8549,- EUR	3899,- EUR
Mai 2024 – Jul 2024	11.999,- EUR	9049,- EUR	8149,- EUR	7699,- EUR	3249,- EUR
Aug 2024 – Sep 2024	12.299,- EUR	9349,- EUR	8449,- EUR	7999,- EUR	3499,- EUR

Über unsere Boutique Reisen

Bei unseren Boutique-Rundreisen sind Sie als Paar, Familie oder Gruppe von Freunden mit Ihrer persönlichen, erfahrenen Reiseleitung unterwegs (wahlweise deutsch- oder englischsprachig), die auch gleichzeitig als Fahrer fungiert. Fast alle Reisen können täglich gestartet werden, gerne gestalten wir auch den Tourverlauf ganz individuell nach Ihren Wünschen.

Im Preis inklusive

20x Übernachtung in der Kategorie Deluxe (ausgewählte 5-Sterne Gästehäuser und Lodges)
20x Frühstück, 8x Abendessen
klimatisiertes Fahrzeug entsprechend der Gruppengröße:
2-5 Reisende: Hyundai H1 o.ä. / 6-8 Reisende: Toyota Quantum (14-Sitzer) o.ä.
zahlreiche Pirschfahrten und Aktivitäten
Inlandsflug von Durban nach Port Elizabeth in der Economy Class (Business Class wird auf der Strecke leider nicht angeboten)
Ausflüge und Eintrittsgelder laut Programm
private Reiseleitung (deutsch oder englisch nach Wahl) und 24-Stunden Hotline (englischsprachig) vor Ort
Umfangreiche Reiseunterlagen (mit einem individuellen Tourbook und einem Reiseführer pro Zimmer)
Auf Wunsch virtuelles Kennenlernen der Reiseleitung vor Abreise
Absicherung nach dt. Reiserecht inkl. Reisepreissicherungsschein

Nicht im Preis inklusive

Langstreckenflüge zur Tour (optional buchbar)
Getränke und nicht angegebene Mahlzeiten
optionale Ausflüge, sonstige persönliche Ausgaben, Trinkgelder
Reiseversicherungen

TAG 1 WILLKOMMEN IN SÜDAFRIKA etwa 60 km

Am Flughafen von Johannesburg angekommen werden Sie von einem Fahrer unseres Transferpartners persönlich empfangen und zu Ihrer Unterkunft gebracht (englischsprachig, Durchführung mit weiteren Personen möglich). Der restliche Tag steht Ihnen zur freien Verfügung.

SO WOHNEN SIE: Übernachtung mit Frühstück - Mont D'Or Bohemian House (Luxury Garden Room) in Pretoria

Sie wohnen im luxuriösen und zentral gelegenen Bohemian House, einem schönen Anwesen in einem gemütlichen Garten. Die zehn Zimmer haben alle ein eigenes Bad/WC. Über eine separate Tür gelangen Sie auf Ihren privaten Balkon bzw. Ihre private Veranda. Ferner verfügen alle Zimmer über extra lange Betten. Die Unterkunft bietet einen Pool, einen Garten sowie ein Restaurant.

Rathaus in Pretoria

Das Mont D'Or Bohemian House

TAG 2 HAZYVIEW etwa 380 km

Am Morgen werden Sie an Ihrer Unterkunft von Ihrer privaten Reiseleitung begrüßt und die Fahrt startet in Richtung Osten in die Provinz Mpumalanga, dem Land der aufgehenden Sonne. Am Nachmittag erreichen Sie Ihre Unterkunft nahe der Panorama Route. Der restliche Tag steht Ihnen zur freien Verfügung und Sie können nach der langen Fahrt entspannen.

SO WOHNEN SIE: Übernachtung mit Halbpension - Summerfields Rose Retreat & Spa (Luxury Tented Suite) in Hazyview

Das luxuriöse Summerfields Rose Retreat & Spa liegt zwischen Sabie und Hazyview ganz in der Nähe das Krüger Nationalparks und den Attraktionen der Panorama Route. Die 12 Zeltsuiten bieten Bad/WC, Klimaanlage, Tee/Kaffeezubereiter, Minibar, und Safe. Das Gästehaus bietet eine Bar, ein Restaurant, einen Spa-Bereich (gegen Gebühr), einen Garten mit Pool und einen traumhaften Ausblick auf das Lowveld.

Zimmerbeispiel

Das Summerfields Rose Retreat & Spa

TAG 3 PANORAMA ROUTE

Heute starten Sie zu den Highlights der Panorama Route. Ihr erster Stopp ist das beeindruckende „God's Window". Hier kann man bei guter Sicht bis auf die Krüger Ebene schauen. Weiter geht es zu den „Bourke's Luck Potholes". Hier sind durch Erosionen tiefe Strudellöcher und ein Canyon im Dolomitgestein entstanden. Zuletzt besuchen Sie den Blyde River Canyon, der 26 Kilometer lang und 800 Meter tief ist. Von hier sind auch die „Three Rondavels" zu sehen: Gewaltige, runde Felsen, die an die Hütten der Einheimischen erinnern. Unterwegs dürfen natürlich auch die beeindruckenden Wasserfälle der Panorama Route nicht fehlen, zum Beispiel die Berlin Falls, die Lone Creek Falls oder die Lisbon Falls. Lassen Sie sich von Ihrer Reiseleitung ihre beiden Favoriten zeigen. Am Nachmittag geht es über den Long Tom Pass zurück nach Hazyview.

SO WOHNEN SIE: Übernachtung mit Halbpension - Summerfields Rose Retreat & Spa (Luxury Tented Suite) in Hazyview

Blyde River Canyon an der Panorama Route

God's Window an der Panorama Route

TAG 4 KAPAMA GAME RESERVE etwa 140 km

Der Vormittag steht Ihnen heute noch in Hazyview zur freien Verfügung und danach brechen Sie auf ins afrikanische Buschland. Am frühen Nachmittag erreichen Sie Ihre authentische Safari-Lodge in einem privaten Wildreservat. Im Gegensatz zum staatlich geführten Krüger Nationalpark haben nur Übernachtungsgäste Zutritt zu den privaten Reservaten und die kleinen Lodges haben eine sehr persönliche Atmosphäre. Am Nachmittag brechen Sie bereits auf zu ersten spannenden Tierbeobachtungen im offenen Geländewagen (englischsprachig, Durchführung mit weiteren Personen). Das anschließende Abendessen wird bei gutem Wetter traditionell an der gemütlichen Boma serviert.

Ihre Reiseleitung übernachtet heute außerhalb des Reservats. Gegen Aufpreis ist natürlich auch eine gemeinsame Unterbringung in der Lodge möglich.

SO WOHNEN SIE: Übernachtung mit Vollpension - Simbavati River Lodge (Luxury Safari Tent) bei Hoedspruit

Die Simbavati River Lodge hat eine einmalige Lage am Nhlaralumi River und überzeugt mit einer gelungenen Mischung aus klassischem Safaricamp und modernen Gestaltungselementen. Eines der Highlights der Lodge ist das Wasserloch direkt am Außendeck, welches außergewöhnliche Tierbeobachtungen verspricht. Weitere Annehmlichkeiten sind ein Pool, eine Bar, ein Loungebereich, ein Fitnessraum, ein SPA-Bereich (gegen Gebühr), ein Souvernirshop und ein Boma (traditioneller Essensplatz am Lagerfeuer). Alle elf Zeltsuiten und Chalets verfügen über ein Bad/WC, eine Klimaanlage, einen Ventilator, eine Minibar, einen Safe, einen Tee-/Kaffeezubereiter, eine Veranda und eine Außendusche.

Büffel im Reservat

Die Simbavati River Lodge

TAG 5 AUF SAFARI

Der Tag startet früh mit einer Pirschfahrt im offenen Geländewagen (englischsprachig, Durchführung mit weiteren Personen). Zurück in der Lodge wartet bereits ein leckeres Frühstück auf Sie. Nun haben Sie Gelegenheit zu relaxen und die Annehmlichkeiten der Lodge zu genießen. Am Nachmittag geht es dann wieder auf zu spannenden Tierbeobachtungen (englischsprachig, Durchführung mit weiteren Personen).
Das 75.000 ha große Timbavati Game Reserve grenzt direkt an den staatlichen Krüger Nationalpark an. 1999 einigte man sich den Grenzzaun zu entfernen, sodass die Herden sich seitdem frei zwischen den Gebieten bewegen können. Ein besonderes Highlight in Timbavati sind die sehr seltenen weißen Löwen, die dort beheimatet sind.

Ihre Reiseleitung übernachtet heute außerhalb des Reservats. Gegen Aufpreis ist natürlich auch eine gemeinsame Unterbringung in der Lodge möglich.

SO WOHNEN SIE: Übernachtung mit Vollpension - Simbavati River Lodge (Luxury Safari Tent) bei Hoedspruit

Geparden Sichtung

Zimmerbeispiel

TAG 6 BADPLAAS etwa 270 km

Nach einer weiteren Pirschfahrt im Morgengrauen (englischsprachig, Durchführung mit weiteren Personen) genießen Sie ein ausgiebiges Frühstück, anschließend setzen Sie Ihre Fahrt fort. Ihr Ziel ist die schöne Dawsons Lodge bei Badplaas, wo Ihnen der Nachmittag zur freien Verfügung steht. Die Lodge bietet zahlreiche Aktivitäten (teilweise gegen Gebühr), die zur Teilnahme einladen, während Erholungssuchende einen schönen Platz am Pool finden werden.

SO WOHNEN SIE: Übernachtung mit Halbpension - Dawsons Game Lodge (Standard Room) in Badplaas

Am Komati River zwischen Barberton und Badplaas liegt in einem privaten Naturschutzgebiet in wunderschöner Umgebung die luxuriöse Dawsons Game Lodge. Das Gebiet bietet Entspannung und Erholung pur. Sie können im Fluss Forellen angeln oder zu Fuß die Tiere des Reservats (Giraffen, Zebras, Antilopen und mehr) entdecken. Die 8 Zimmer verfügen über Bad/WC, Kamin, Minibar, Tee/Kaffeezubereiter und Veranda. Die Lodge bietet einen Pool, ein Restaurant, eine Bar, eine TV-Lounge und diverse Aktivitäten (teilweise gegen Gebühr).

Die Dawsons Game Logde

Am Pool der Dawsons Logde

TAG 7 ZULULAND etwa 420 km

Nach dem Frühstück geht die Reise weiter. Über Piet Retief und Pongola erreichen Sie das saftig grüne Zululand. Angrenzend an den Indischen Ozean liegen die traumhaft schönen iSimangaliso Wetlands, ein UNESCO Weltnaturerbe. Hier sind zahlreiche Hippos, Krokodile und Vogelarten heimisch, aber auch viele weitere afrikanische Tiere. Inmitten dieses Naturparadieses liegt Ihre Lodge. Je nach Ankunftsszeit und Interessenkönnen Sie am Nachmittag noch an einer Pirschfahrt im offenen Geländewagen teilnehmen oder in der Lodge entspannen (englischsprachig, Durchführung mit weiteren Personen), bevor Sie am Abend ein köstliches Dinner am Lagerfeuer genießen.

SO WOHNEN SIE: Übernachtung mit Vollpension - Makakatana Bay Lodge (Luxury Suite) bei St. Lucia

Die auf Stelzen gebaute Lodge lädt zum Verweilen und Erholen ein. Nur 6 Zimmer bieten ein Höchstmaß an Privatsphäre. Den Gästen stehen eine Bar, ein Swimmingpool mit fantastischer Aussicht in den Busch, Weinkeller und ein "Boma" (überdachter Essplatz im Freien) zur Verfügung. Die großzügig geschnittenen Zimmer bieten durch große Fenster einen unvergleichlichen Blick auf die Landschaft. Sie verfügen zudem über Klimaanlage/Heizung, Deckenventilator, Telefon, Minibar, Außendusche und eine eigene Aussichtsterrasse.

Auf Pirschfahrt im Wetlands Park

Die Makakatana Bay Lodge

TAG 8 ISIMANGALISO WETLANDS

Der heutige Tag steht ganz im Zeichen der iSimangaliso Wetlands. Die Lodge bietet viele spannende Ausflüge in die herrliche Umgebung an, die wir gern im Vorfeld mit Ihnen abstimmen. Am schönsten erlebt man die Wetlands wohl vom Wasser aus bei einer ausgiebigen Bootstour durch das Labyrinth an Wasserwegen mit einem herrlichen Picknick Lunch inmitten der Natur. Oder Sie brechen im offenen Safari-Fahrzeug auf in den östlichen Teil des Parks bis hin zu den herrlichen Stränden am Indischen Ozean zum Schwimmen und Schnorcheln. Alle Aktivitäten der Lodge sind englischsprachig und werden mit weiteren Teilnehmern durchgeführt.

SO WOHNEN SIE: Übernachtung mit Vollpension - Makakatana Bay Lodge (Luxury Suite) bei St. Lucia

Hippos in den Wetlands

Zimmerbeispiel

TAG 9 DURBAN etwa 240 km

Am Morgen nehmen Sie an einer weiteren Pirschfahrt im offenen Geländewagen teil (englischsprachig, Durchführung mit weiteren Personen). Anschließend werden Sie von Ihrer Reiseleitung abgeholt und Sie fahren in südlicher Richtung weiter zur Metropole Durban. Im schönen Küstenort Umhlanga können Sie den Tag entspannt am Pool oder bei einem Strandspaziergang ausklingen lassen. Alternativ steht Ihre Reiseleitung aber auch noch für Ausflüge zur Verfügung, bis sie sich am späten Nachmittag von Ihnen verabschiedet.

SO WOHNEN SIE: Übernachtung mit Frühstück - Teremok Marine (Suite) in Umhlanga

Im Ferienort Umhlanga, nur wenige Meter vom Meer entfernt, liegt die luxuriöse Teremok Marine Lodge. Viele Shops, Restaurants und Cafés erreichen Sie in wenigen Autominuten. Die 8 individuell eingerichteten Suiten bieten Bad/WC, Klimaanlage, Kaffee-/Teezubereiter, TV, Minibar, Safe, Balkon oder Veranda. Die Lodge verfügt über einen Pool, einen Garten, eine Lounge, eine Bar und einen Spa-Bereich (gegen Gebühr).

Am Stadtstrand von Durban

Das Teremok Marine

TAG 10 UMHLANGA

Der heutige Tag steht Ihnen zur freien Verfügung. Relaxen Sie am Strand oder erkunden Sie den schönen Ort. Umhlanga Rocks liegt rund 20 Kilometer nördlich von Durban. Weitläufige, breite und gut geschützte Sandstrände sind die Attraktion dieses mondänen Vororts. Auf der O'Connor Promenade kann man entspannt am Meer entlang flanieren und den Ausblick genießen - vom Durban View Park im Süden, vorbei am Umhlanga Leuchtturm aus dem Jahre 1954 bis zum Breakers Resort im Norden. Hier beginnt das Umhlanga Lagoon Nature Reserve.

SO WOHNEN SIE: Übernachtung mit Frühstück - Teremok Marine (Suite) in Umhlanga

Ausblick vom Teremok Marine

Zimmerbeispiel

TAG 11 ST. FRANCIS BAY etwa 110 km

Heute brechen Sie auf an die schöne Garden Route und werden passend zu Ihrem frühen Abflug von unserem Transferpartner (englischsprachig) zum Flughafen von Durban gebracht. Sie fliegen nach port Elizabeth, wo bereits Ihre neue Reiseleitung auf Sie wartet. Bei Interesse unternehmen Sie noch eine kurze Orientierungsfahrt durch die Hafenstadt und nehmen dann Kurs auf die traumhafte Küste der Region. Sie besuchen den beliebten Ferienort Jeffreys's Bay, der zugleich auch einer der 10 besten Surf-Spots der Welt ist. Genießen Sie einen gemütlichen Spaziergang durch den hippen Ort und beobachten Sie waghalsige Surfer auf den Wellen. Anschließend geht es weiter zum beliebten Urlaubsort St. Francis Bay. In Ihrem schönen Gästehaus oder auch an dem traumhaften Sandstrand können Sie sich von Ihrer Anreise erholen und die Seele baumeln lassen.

SO WOHNEN SIE: Übernachtung mit Frühstück - The Sands (Upper Level Luxury Room) in St. Francis Bay

Das luxuriöse The Sands Guesthouse liegt direkt am Strand. Die fünf Suiten verfügen über Bad und Dusche/WC, Föhn, Bademantel, Telefon, TV, Minibar, Tee/Kaffeezubereiter und eine Terrasse mit Meerblick. Das Gästehaus bietet Ihnen einen Pool, eine Aussichtsterrasse und ein Restaurant.

Herrliche Strände am Eastern Cape

Das The Sands direkt am Strand

TAG 12 GARDEN ROUTE etwa 190 km

Die Reise geht weiter zum Tsitsikamma Nationalpark, der mit seinen Wanderwegen, Stränden und Wasserfällen Teil des Garden Route Nationalparks ist. Sie halten zunächst zu einer Stippvisite bei dem Big Tree, einem Jahrhunderte alten Yellowwood-Baum, der mehr als 40 Meter hoch ist. Anschließend besuchen Sie die Flussmündung des Storms River. Eine gemütliche, kleine Wanderung führt Sie hier bei traumhafter Aussicht zur berühmten Suspension Bridge (der Zutritt zur Brücke kann witterungsbedingt gesperrt sein). Nachmittags erreichen Sie das wunderschöne Nature's Valley, wo Ihnen etwas Zeit zum Relaxen an den einsamen Stränden oder zum Wandern zur Verfügung steht. Am Abend erreichen Sie die Lagunenstadt Knysna, das Herz der Garden Route.

SO WOHNEN SIE: Übernachtung mit Frühstück - Kanonkop House (Luxury Lagoon Facing Suite) in Knysna

Sie übernachten im großzügigen und luxuriösen Kanonkop House. Machen Sie es sich auf der großen Terrasse bequem und genießen Sie den traumhaften Ausblick über die Lagune und die Wälder von Knysna. Die 7 stilvollen Zimmer verfügen über Bad/WC, Indoor und Outdoor Sitzbereiche, Minibar, TV, Fußbodenheizung, Safe und Tee-/Kaffeezubereitung mit Nespresso Maschine. Das Gästehaus bietet einen Pool, ein Sonnendeck, eine Terrasse, eine Lounge und eine Bar.

Die Hängebrücke im Tsistikamma Nationalpark

Das Kanonkop House

TAG 13 KNYSNA

Der heutige Tag steht Ihnen zur freien Verfügung, Ihre Reiseleitung steht Ihnen aber selbstverständlich für Ausflüge in die vielseitige Umgebung zur Verfügung. Der Wilderness Nationalpark bietet sich beispielsweise hervorragend für einen Tagesausflug an. Oder fahren Sie zum beeindruckenden Aussichtspunkt auf dem Eastern Head direkt am Eingang zur Lagune und genießen anschließend einen entspannten Urlaubstag an einem schönen Sandstrand. Abends lassen Sie den Tag bei einer gemütlichen Bootstour auf der Lagune ausklingen (englischsprachig, Durchführung mit weiteren Personen).

Alternativ können Sie auch optional an einer Township-Tour teilnehmen (gegen Gebühr, englischsprachig, Durchführung mit weiteren Personen). Diese findet morgens oder nachmittags statt und dauert etwa 3 Stunden. Getreu dem Motto "Meet the locals" besuchen Sie das kleine Township am Rande von Knysna. Hier treffen Sie auf die Bewohner und lernen etwas über die Bildung, Wohnsituation und das Gesundheitssystem.

SO WOHNEN SIE: Übernachtung mit Frühstück - Kanonkop House (Luxury Lagoon Facing Suite) in Knysna

Die Lagune von Knysna

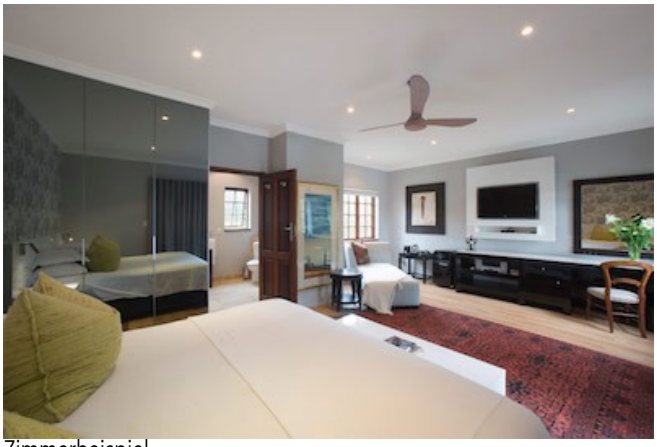
Zimmerbeispiel

TAG 14 OUDTSHOORN & DIE KLEINE KAROO etwa 120 km

Über den landschaftlich reizvollen Outeniqua Pass verlassen Sie die Küste und erreichen das trockene Hinterland. In der Straußenhauptstadt Oudtshoorn angekommen entdecken Sie auf einer geführten Tour die Tropfsteinhöhlenlandschaft der Cango Caves (englischsprachig, Durchführung mit weiteren Personen). Zahlreiche Kammern des riesigen Höhlensystems bieten eine beeindruckende Vielfalt enormer Tropfstein-Formationen. Anschließend gehen Sie auf einer Straußenfarm auf Tuchfühlung mit diesen großen, flugunfähigen Vögeln und lernen auf einer sehr anschaulichen Tour viele erstaunliche Details über die Tiere und ihre Zucht (englischsprachig, Durchführung mit weiteren Personen). Ihr Ziel ist ein gemütliches Gästehaus in Oudtshoorn.

SO WOHNEN SIE: Übernachtung mit Halbpension - Rosenhof Country House (Luxury Room) in Oudtshoorn

Das Rosenhof Country House in Oudtshoorn ist ein im viktorianischen Stil circa 1852 erbautes und vor kurzem restauriertes Fünf-Sterne-Hotel für anspruchsvolle Gäste, die das Natürliche lieben. Antike Möbel und warme Farben erzeugen ein gemütliches Ambiente. Der liebevoll und tadellos angelegte Garten mit Springbrunnen, Kräutern und einem großen Rosengarten verführt zum Träumen und ist der ideale Ort für Verliebte. Die breiten Terrassen und das üppig wachsende Grün schaffen eine sehr romantische Atmosphäre. Der Rosenhof bietet Haute Cuisine, die traditionelle südafrikanische Küche mit internationalen Einflüssen kombiniert. Das Anwesen ist zudem für seine große Auswahl an Weinen bekannt.

Zu Besuch auf einer Straußenfarm

Zimmerbeispiel

TAG 15 ROUTE 62 etwa 360 km

Weiter geht es heute über die berühmte und landschaftlich einmalige Route 62. Die ehemalige Verbindungsstrecke zwischen Port Elizabeth und Kapstadt versprüht eine gewisse Wildwest-Atmosphäre, daher die Namensverwandtschaft zur legendären Route 66. In Robertson unternehmen Sie eine Weinprobe auf einem lokalen Weingut und erreichen am späten Nachmittag die Walhauptstadt Hermanus. Die lebhafte, kleine Stadt direkt am berühmten Cliff Path lädt zum Spazieren und Verweilen ein und während der Walsaison von Juni bis November sind die gigantischen Meeressäuger selbst von Land aus zu beobachten.

SO WOHNEN SIE: Übernachtung mit Frühstück - The Marine (Luxury Seaview Room) in Hermanus

Das elegante The Marine liegt auf den berühmten Klippen von Hermanus und der umwerfende Blick auf die Walker Bay wird von der bergigen Landschaft im Landesinneren malerisch eingerahmt. Die 40 luxuriösen Zimmer sind individuell eingerichtet und verfügen über Bad/WC, Klimaanlage, Fußbodenheizung, Tee-/Kaffeezubereitung, Telefon, TV, Safe und Minibar. Das Hotel bietet einen Pool, eine Lounge, einen Garten und Wellness (gegen Gebühr).

Nostalgie an der Route 62

The Marine auf den Klippen von Hermanus

TAG 16 WALHAUPTSTADT HERMANUS

Der heutige Tag steht Ihnen in Hermanus zur freien Verfügung, Ihre Reiseleitung unternimmt mit Ihnen aber gerne Ausflüge in die Umgebung. Bummeln Sie zum Beispiel durch den lebhaften Ort, spazieren Sie entlang des Cliff Paths auf den berühmten Klippen von Hermanus oder verbringen Sie einen entspannten Tag am schönen Grotto Beach.

Darüber hinaus haben Sie die Möglichkeit optional (gegen Gebühr) an einer Walbeobachtungs-Bootsfahrt teilzunehmen. Diese findet in der Walsaison von Juni bis November statt und gibt Ihnen die Chance den großen Meeressäugern ganz nah zu kommen (englischsprachig, Durchführung mit weiteren Personen).

SO WOHNEN SIE: Übernachtung mit Frühstück - The Marine (Luxury Seaview Room) in Hermanus

Walbeobachtung in Hermanus

Zimmerbeispiel

TAG 17 WEINGEBIETE etwa 150 km

Weiter geht es in die Weingebiete des Western Capes. Sie besuchen die historische Altstadt von Stellenbosch mit vielen Gebäuden im kapholländischen Baustil und nehmen an einer Weinprobe auf einem lokalen Weingut teil. Am Nachmittag erreichen Sie Paarl, eine der drei ältesten von Europäern gegründeten Siedlungen in Südafrika.

SO WOHNEN SIE: Übernachtung mit Frühstück - The Light House Boutique Suites (Luxury Suite) in Paarl

In Paarl erwartet Sie das luxuriöse The Light House. Hier finden Sie Ruhe und Entspannung und genießen einen atemberaubenden Blick auf die Berge der Cape Winelands. Die außergewöhnliche Ausstattung und die herzlichen Gastgeber machen den Aufenthalt unvergesslich. Die 5 kreativ gestalteten Suiten verfügen über Bad/WC, Klimaanlage, Kaffee- und Teezubereitung. Das Light House bietet einen Pool, eine gemütliche Lounge und einen wunderschönen, großen Garten.

Weingut bei Stellenbosch

The Light House

TAG 18 KAPSTADT CITY & DER TAFELBERG etwa 80 km

Heute erreichen Sie Kapstadt, die „Mother City". Der Bloubergstrand in Milnerton bietet einen perfekten (Foto-)Blick auf den Tafelberg und die Bucht von Kapstadt. Anschließend erkunden Sie die Sehenswürdigkeiten der Stadt. Das Castle of Good Hope ist das älteste von Europäern errichtet Gebäude Südafrikas und auch hinter dem bunten Bo-Kaap-Viertel verbirgt sich eine langjährige Geschichte. Bei gutem Wetter besuchen Sie natürlich den Tafelberg, das Wahrzeichen der Stadt, und genießen die traumhafte Aussicht (das Seilbahnticket ist nicht im Preis inklusive, da der Tafelberg witterungsbedingt gesperrt sein kann).

SO WOHNEN SIE: Übernachtung mit Frühstück - Dock House Boutique Hotel & Spa (Luxury Room) in Kapstadt

Das historische Dock House Boutique Hotel & Spa diente ursprünglich als private Residenz des Hafenmeisters und heißt seine Gäste in edlem Ambiente willkommen. Direkt an der V&A Waterfront gelegen wohnen Sie hier direkt im Herzen der Stadt und genießen im großen Garten dennoch die Ruhe abseits des Trubels. Die sieben luxuriösen Zimmer verfügen alle über Bad/WC, Balkon/Terrase, Klimaanlage, SAT-TV, Minibar, Tee-/Kaffeestation und einen Safe. Das Hotel bietet Ihnen einen Pool, einen Garten, eine Terrasse, ein Fitness-Center und einen Spa-Bereich.

Blick auf den Tafelberg vom Bloubergstrand

Das Dock House Boutique Hotel

TAG 19 KAPHALBINSEL

Sie starten zu einem Tagesausflug auf die Kaphalbinsel. Als erstes stoppen Sie in Muizenberg und bestaunen die bunten Häuschen, die auf jeder Postkarte zu finden sind. Weiter geht es an der False Bay entlang über Kalk Bay nach Simon's Town, wo Sie die berühmte Pinguinkolonie besuchen. Danach fahren Sie zum Cape of Good Hope Nationalpark mit dem Kap der Guten Hoffnung und über den Chapman's Peak Drive, eine der schönsten Küstenstraßen der Welt, weiter nach Hout Bay mit seinem kleinen Fischerhafen. Am späten Nachmittag erreichen Sie wieder Kapstadt, wo Sie sich von Ihrer Reiseleitung verabschieden.

SO WOHNEN SIE: Übernachtung mit Frühstück - Dock House Boutique Hotel & Spa (Luxury Room) in Kapstadt

Am Kap der Guten Hoffnung

Pinguine am Boulders Beach

TAG 20 KAPSTADT

Dieser Tag steht Ihnen in Kapstadt zur freien Verfügung. Nutzen Sie zum Beispiel die guten Shopping-Möglichkeiten oder kulinarischen Angebote der V&A Waterfront. Von hier aus starten auch die Fähren zur ehemaligen Gefängnisinsel Robben Island. Oder bummeln Sie durch die lebendige Innenstadt und den Company's Garden und besuchen Sie eines der vielen dort beheimateten Museen.

SO WOHNEN SIE: Übernachtung mit Frühstück - Dock House Boutique Hotel & Spa (Luxury Room) in Kapstadt

Die V&A Waterfront

Der Ausblick vom Tafelberg

TAG 21 AUF WIEDERSEHEN SÜDAFRIKA

Heute endet Ihre Reise und Sie werden passend zu Ihrem Rückflug von einem Fahrer unseres Transferpartners (englischsprachig) zum Flughafen von Kapstadt gebracht.

HELPING SA SCHOOL PROJECT

Unzählige Kinder in Südafrika gehen jeden Tag ohne Essen, ohne Unterrichtsmaterial und ohne ordentliche Kleidung zur Schule, da ihre Familien so arm sind, dass sie selbst diese grundlegenden Bedürfnisse nicht alleine stemmen können. Die südafrikanische Non-Profit-Organisation „Helping SA" hat ein Spendenprojekt ins Leben gerufen, welches landesweit diese Familien unterstützt, damit deren Kinder in der Schule nicht hungern müssen und sich ihre Schuluniform sowie das entsprechende Unterrichtsmaterial leisten können. SA Travel unterstützt dieses Projekt mit 100 ZAR pro Buchung. Weitere Informationen zum School Project von Helping SA finden Sie im Internet unter www.helping-sa.co.za.

OPTIONAL ZUBUCHBAR	Preis pro Person (Einzelperson auf Anfrage)
SAFARI UPGRADE Kapama Karula anstatt Simbavati River Lodge inkl. Vollpension und Aktivitäten, Unterbringung im Doppelzimmer	ab EUR 1480,-
KNYSNA Township Tour englischsprachig, Durchführung mit weiteren Personen, ca. 3-4 Stunden	EUR 40,-
HERMANUS Walbeobachtungs-Bootstour englischsprachig, Durchführung mit weiteren Personen, ca. 2 Stunden, nur Juni-November	EUR 85,-
ALTERNATIVE UNTERKUNFT Grootbos Private Nature Reserve Forest Lodge anstatt The Marine inkl. Vollpension und Aktivitäten, Unterbringung im Doppelzimmer	ab EUR 870,-
KAPSTADT Verlängerungsnacht Dock House Boutique Hotel & Spa inkl. Frühstück, Unterbringung im Doppelzimmer Sunset Champagne Cruise englischsprachig, Durchführung mit weiteren Personen Robben Island General Tour englischsprachig, Durchführung mit weiteren Personen, ca. 3 Stunden	ab EUR 230,- EUR 35,- EUR 50,-
ALTERNATIVE UNTERKUNFT POD Luxury Boutique Hotel anstatt Dock House Boutique Hotel inkl. Frühstück, Unterbringung im Doppelzimmer	ab EUR 170,-

UPGRADE KAPAMA KARULA LODGE

Inklusive: 2x Übernachtung mit Vollpension in der Kapama Karula Lodge (Superior Villa) ***** bei Hoedspruit
vier Pirschfahrten im privaten Kapama Game Reserve

Am Flussufer des Klaserie Rivers liegt das Flaggschiff des Kapama Wildreservats: die ultraluxuriöse Kapama Karula Lodge. Das moderne und offene Design passt sich wunderbar in die Umgebung ein. Die zwölf Superior Villas bieten den bestmöglichen Komfort, den sich anspruchsvolle Reisende wünschen. Große Glasschiebetüren führen hinaus auf das Außendeck mit atemberaubendem Blick auf den Klaserie River. Jedes Außendeck verfügt über einen eigenen beheizten Plunge Pool, eine Außendusche und Sitzgelegenheiten. Jede Villa ist selbetverständlich mit Dusche/WC und separater Badewanne, einer Klimaanlage, einer Minibar, einer Nespresso-Maschine und einem Safe ausgestattet. Die Superior Family Villas verfügen über zwei Schlafzimmer, jeweils mit eigenem Bad/WC. Die Lodge bietet eine Lounge mit Bücherei, ein Aussichtsdeck, einen Pool, eine Bar, ein Restaurant, einen Boma (traditioneller Essensplatz am Lagerfeuer), einen eigenen SPA-Bereich (gegen Gebühr) und kostenloses WLAN.

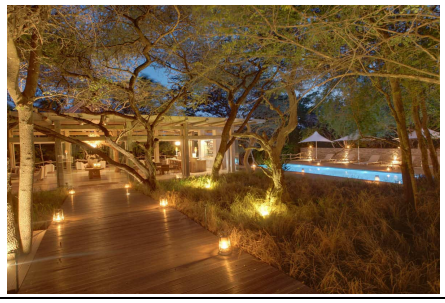

UPGRADE GROOTBOS PRIVATE NATURE RESERVE FOREST LODGE

Inklusive: 2x Übernachtung mit Vollpension in der Grootbos Forest Lodge (Luxury Suite) ***** bei Hermanus

Etwa 30 Autominuten außerhalb von Hermanus liegt das Grootbos Private Nature Reserve, eingebettet zwischen dem Indischen Ozean und den Kleinriversbergen, ein Ökoparadies mit einer eindrucksvollen Flora und (marinen) Fauna. Wale (saisonal), Delfine, Haie, Robben und Pinguine sind keine seltenen Gäste an der Walker Bay. Verschiedene Aktivitäten wie geführte Ausritte, geführte Wanderungen, Walbeobachtungen (saisonal) und Fynbossafaris sind bereits im Preis inklusive. Die 16 exklusiven freistehenden Suiten der Forest Lodge verfügen über ein Bad/WC, ein Schlafzimmer mit separatem Loungebereich, einen Kamin, eine Minibar, einen Tee-/Kaffeezubereiter, ein TV mit DVD-Player, einen Safe sowie eine Veranda mit Meerblick und Außendusche. Die Lodge bietet ein Restaurant, eine Bar, einen Infinity Pool, ein großzügiges Außendeck mit Meerblick, einen SPA-Bereich (gegen Gebühr) und kostenloses WLAN.

UPGRADE POD LUXURY BOUTIQUE HOTEL

Inklusive: 3x Übernachtung mit Frühstück im POD Luxury Boutique Hotel (Luxury Room) ***** in Kapstadt

Im noblen Atlantikvorort Camps Bay mit der Bergkette der mächtigen Twelve Apostles im Rücken sowie einem atemberaubenden Blick auf den Ozean liegt das luxuriöse Designhotel POD Camps Bay. Die 17 Zimmer und Suiten verfügen alle über Bad/WC, Klimaanlage, Fußbodenheizung, TV, Tee-/Kaffeestation, Minibar und iPod Docking Station. Das Hotel bietet einen Pool, einen Garten, eine Terrasse und eine Bar.

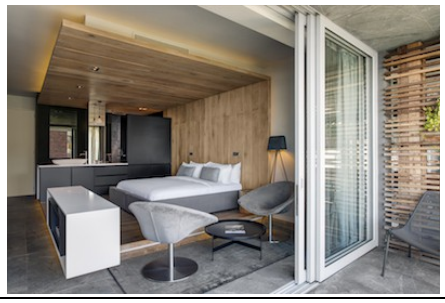

GUT ZU WISSEN

DIE RUNDREISE

- Die Reiseleitung ist deutsch- oder englischsprachig nach Wahl. Ausnahmen bilden Flughafentransfers, Ausflüge örtlicher Anbieter und optionale Aktivitäten, diese werden englischsprachig durchgeführt.
- Das Gepäck ist auf 1 Gepäckstück und 1 Handgepäckstück pro Person begrenzt. Möchten Sie mehr Gepäck mitführen, so unterbreiten wir Ihnen gerne ein Angebot mit größerem Fahrzeug.
- Die Preise gelten für den angegebenen Zeitraum. Abweichungen und Saisonüberschneidungen können zu Preisänderungen führen. Preise für abweichende Gruppengrößen sind auf Anfrage erhältlich.
- Der Kinderpreis ist auf Anfrage erhältlich, denn nicht alle Unterkünfte erlauben Kinder jeden Alters. Für Kinder ab 12 Jahren gilt der Erwachsenenpreis.
- Der Veranstalter behält sich vor, im Falle von ausgebuchten Unterkünften gleich- oder höherwertige Ersatzunterkünfte am selben Ort zu stellen.
- Die im Programm genannten Aktivitäten können in alternativer Reihenfolge stattfinden oder aus unvorhersehbaren Gründen nicht durchgeführt werden.
- Diese Reise ist für Personen mit eingeschränkter Mobilität nicht geeignet.

UNGEFÄHRE ZUSÄTZLICHE KOSTEN IM ÜBERBLICK (DURCHSCHNITTSWERTE)

- Ein leichtes Mittagessen oder Picknick kostet etwa 5 EUR bis 10 EUR pro Person, ein Abendessen etwa 15 EUR bis 25 EUR pro Person. Kaffee, Tee, Bier, Wein oder Softdrinks kosten etwa 1 EUR bis 2 EUR pro Tasse bzw. Glas. Die Preise können je nach Region oder Art des Restaurants nach oben oder unten abweichen.
- Seilbahnticket Tafelberg 20,- EUR pro Person
- Taxifahrt Kapstadt im Zentrumsbereich 10,- EUR pro Strecke
- Einkäufe mit Kreditkarte kosten etwa 1% vom Kaufpreis. Bargeldabhebungen mit der EC-Karte (Maestro) kosten etwa 5 EUR pro Transaktion. Mobilfunkgespräche und Roamingkosten mit einer deutschen SIM Card betragen etwa 2 EUR pro Minute. Mit einer lokalen Prepaid SIM Card können diese Kosten deutlich reduziert werden.
- Ihre Reiseleitung freut sich über ein Trinkgeld. Wir empfehlen EUR 5,- pro Person und Tag.

WICHTIG

- Alle genannten Preise gelten vor Vertragsabschluss nach Verfügbarkeit. Irrtümer vorbehalten. Dieses Angebot versteht sich exklusive aller Flugkosten (außer explizit in den Leistungen genannte Regionalflüge). Passende Flüge können auf Wunsch als touristische Einzelleistung (nicht Teil dieser Reiseleistung) in einem separaten Buchungsvorgang dazu vermittelt werden.
- Jeder Reisende muss einen über das Ausreisedatum hinaus gültigen Reisepass vorlegen, der pro Reiseland mindestens noch zwei freie Seiten für Sichtvermerke hat. Abhängig von der Staatsangehörigkeit muss evtl. im Vorfeld ein Visum beantragt werden. Die genauen Bestimmungen teilen wir Ihnen vor Vertragsabschluss mit. Für Kinder unter 18 Jahren ist zusätzlich eine internationale Geburtsurkunde empfohlen, evtl. sind weitere Dokumente notwendig wenn die Kinder nicht mit beiden biologischen Eltern reisen.
- Reisende, die sich in einem Gelbfieber gefährdeten Gebiet aufgehalten haben, müssen bei der Einreise eine Gelbfieberimpfung nachweisen.
- Der Krüger Park (inkl. angrenzender Wildreservate), das nördliche KwaZulu-Natal (Region Hluhluwe und St. Lucia) sowie das östliche Swaziland (Tiefebene zu Mosambik) sind malariagefährdete Gebiete. Bitte befragen Sie Ihren Arzt, ob eine Prophylaxe für Sie sinnvoll ist.
- Reiseversicherungen sind nicht im Preis inklusive. Eine Reisekrankenversicherung mit Rückholung sollte unbedingt abgeschlossen werden. Empfehlenswert ist auch eine Reiserücktrittskostenversicherung. Gerne erstellen wir Ihnen ein passendes Angebot.