SA TRAVEL
south africa

15 Tage / 14 Nächte

SÜDAFRIKA KOMPAKT BOUTIQUE DELUXE

*****

privat geführte Rundreise in der Kategorie Deluxe
ab Johannesburg bis Kapstadt

kann täglich gestartet werden

private persönliche Reiseleitung (deutsch oder englisch nach Wahl)

Transport im klimatisierten Fahrzeug

inkl. Pirschfahrten im offenen Geländewagen

exkl. Flugkosten (passende Flüge vermitteln wir auf Wunsch dazu)

Gerne passen wir den Tourverlauf an Ihre individuellen Wünsche an

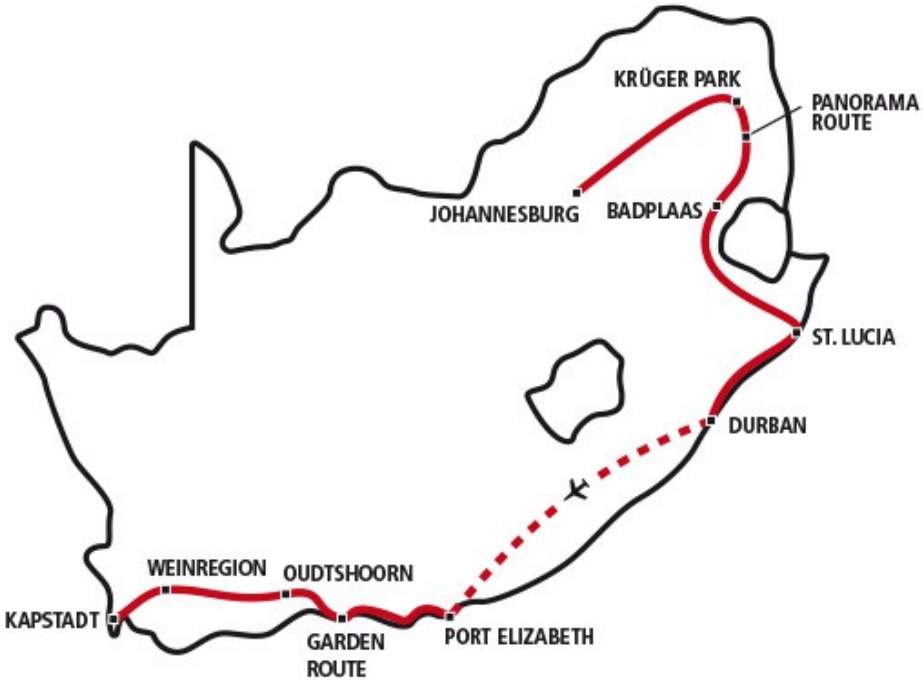

SAISONZEITEN & PREISE					
	pro Person bei 2 Reisenden	pro Person bei 4 Reisenden	pro Person bei 6 Reisenden	pro Person bei 8 Reisenden	Einzelzimmer-Zuschlag
Aug 2023 – Sep 2023	9699,- EUR	7199,- EUR	6549,- EUR	6149,- EUR	2449,- EUR
Okt 2023 – Apr 2024	10.349,- EUR	7849,- EUR	7099,- EUR	6699,- EUR	2899,- EUR
Mai 2024 – Jul 2024	9599,- EUR	7149,- EUR	6449,- EUR	6049,- EUR	2449,- EUR
Aug 2024 – Sep 2024	9949,- EUR	7449,- EUR	6699,- EUR	6349,- EUR	2649,- EUR

Über unsere Boutique Reisen

Bei unseren Boutique-Rundreisen sind Sie als Paar, Familie oder Gruppe von Freunden mit Ihrer persönlichen, erfahrenen Reiseleitung unterwegs (wahlweise deutsch- oder englischsprachig), die auch gleichzeitig als Fahrer fungiert. Fast alle Reisen können täglich gestartet werden, gerne gestalten wir auch den Tourverlauf ganz individuell nach Ihren Wünschen.

Im Preis inklusive

14x Übernachtung in der Kategorie Deluxe (ausgewählte 5-Sterne Gästehäuser und Lodges)
14x Frühstück, 7x Abendessen
klimatisiertes Fahrzeug entsprechend der Gruppengröße:
2-5 Reisende: Hyundai H1 o.ä. / 6-8 Reisende: Toyota Quantum (14-Sitzer) o.ä.
zahlreiche Pirschfahrten und Aktivitäten
Inlandsflug von Durban nach Port Elizabeth in der Economy Class (Business Class wird auf der Strecke leider nicht angeboten)
Ausflüge und Eintrittsgelder laut Programm
private Reiseleitung (deutsch oder englisch nach Wahl) und 24-Stunden Hotline (englischsprachig) vor Ort
Umfangreiche Reiseunterlagen (mit einem individuellen Tourbook und einem Reiseführer pro Zimmer)
Auf Wunsch virtuelles Kennenlernen der Reiseleitung vor Abreise
Absicherung nach dt. Reiserecht inkl. Reisepreissicherungsschein

Nicht im Preis inklusive

Langstreckenflüge zur Tour (optional buchbar)
Getränke und nicht angegebene Mahlzeiten
optionale Ausflüge, sonstige persönliche Ausgaben, Trinkgelder
Reiseversicherungen

TAG 1 WILLKOMMEN IN SÜDAFRIKA etwa 410 km

Am Flughafen von Johannesburg werden Sie von Ihrer privaten Reiseleitung empfangen. Die Fahrt startet in Richtung Osten durch die Provinz Mpumalanga, dem Land der aufgehenden Sonne. Ihr Ziel ist der kleine Ort Hazyview nahe des Krüger Nationalparks. Der Nachmittag steht Ihnen hier zur freien Verfügung und Sie können sich nach Ihrer weiten Anreise erholen.

SO WOHNEN SIE: Übernachtung mit Halbpension - Summerfields Rose Retreat & Spa (Luxury Tented Suite) in Hazyview

Das luxuriöse Summerfields Rose Retreat & Spa liegt zwischen Sabie und Hazyview ganz in der Nähe das Krüger Nationalparks und den Attraktionen der Panorama Route. Die 12 Zeltsuiten bieten Bad/WC, Klimaanlage, Tee/Kaffeezubereiter, Minibar, und Safe. Das Gästehaus bietet eine Bar, ein Restaurant, einen Spa-Bereich (gegen Gebühr), einen Garten mit Pool und einen traumhaften Ausblick auf das Lowveld.

Das Summerfields Rose Retreat & Spa

Zimmerbeispiel

TAG 2 TIMBAVATI GAME RESERVE etwa 140 km

Heute starten Sie zu den Highlights der Panorama Route. Ihr erster Stopp ist das beeindruckende „God's Window", hier kann man bei guter Sicht bis auf die Krüger Ebene schauen. Über die Berlin Falls erreichen Sie die „Bourke's Luck Potholes". Hier sind durch Erosionen tiefe Strudellöcher und ein Canyon im Dolomitgestein entstanden. Zuletzt besuchen Sie den Blyde River Canyon, der 26 Kilometer lang und 800 Meter tief ist. Von hier sind auch die „Three Rondavels" zu sehen: Gewaltige, runde Felsen, die an die Hütten der Einheimischen erinnern. Am Nachmittag erreichen Sie Ihre authentische Safari-Lodge in einem privaten Wildreservat. Im Gegensatz zum staatlich geführten Krüger Nationalpark haben nur Übernachtungsgäste Zutritt zu den privaten Reservaten. Am Nachmittag brechen Sie bereits auf zu ersten spannenden Tierbeobachtungen im offenen Geländewagen (englischsprachig, Durchführung mit weiteren Personen). Das anschließende Abendessen wird bei gutem Wetter traditionell an der gemütlichen Boma serviert.

Ihre Reiseleitung übernachtet heute außerhalb des Reservats. Gegen Aufpreis ist natürlich auch eine gemeinsame Unterbringung in der Lodge möglich.

SO WOHNEN SIE: Übernachtung mit Vollpension - Simbavati River Lodge (Luxury Safari Tent) bei Hoedspruit

Die Simbavati River Lodge hat eine einmalige Lage am Nhlaralumi River und überzeugt mit einer gelungenen Mischung aus klassischem Safaricamp und modernen Gestaltungselementen. Eines der Highlights der Lodge ist das Wasserloch direkt am Außendeck, welches außergewöhnliche Tierbeobachtungen verspricht. Weitere Annehmlichkeiten sind ein Pool, eine Bar, ein Loungebereich, ein Fitnessraum, ein SPA-Bereich (gegen Gebühr), ein Souvernirshop und ein Boma (traditioneller Essensplatz am Lagerfeuer). Alle elf Zeltsuiten und Chalets verfügen über ein Bad/WC, eine Klimaanlage, einen Ventilator, eine Minibar, einen Safe, einen Tee-/Kaffeezubereiter, eine Veranda und eine Außendusche.

Der Blyde River Canyon

Die Simbavati River Lodge

TAG 3 AUF SAFARI

Der Tag startet früh mit einer Pirschfahrt im offenen Geländewagen (englischsprachig, Durchführung mit weiteren Personen). Zurück in der Lodge wartet bereits ein leckeres Frühstück auf Sie. Nun haben Sie Gelegenheit zu relaxen und die Annehmlichkeiten der Lodge zu genießen. Am Nachmittag geht es dann wieder auf zu spannenden Tierbeobachtungen (englischsprachig, Durchführung mit weiteren Personen).
Das 75.000 ha große Timbavati Game Reserve grenzt direkt an den staatlichen Krüger Nationalpark an. 1999 einigte man sich den Grenzzaun zu entfernen, sodass die Herden sich seitdem frei zwischen den Gebieten bewegen können. Ein besonderes Highlight in Timbavati sind die sehr seltenen weißen Löwen, die dort beheimatet sind.

Ihre Reiseleitung übernachtet heute außerhalb des Reservats. Gegen Aufpreis ist natürlich auch eine gemeinsame Unterbringung in der Lodge möglich.

SO WOHNEN SIE: Übernachtung mit Vollpension - Simbavati River Lodge (Luxury Safari Tent) bei Hoedspruit

Geparden Sichtung

Zimmerbeispiel

TAG 4 BADPLAAS etwa 260 km

Nach einer weiteren Pirschfahrt im Morgengrauen (englischsprachig, Durchführung mit weiteren Personen) genießen Sie ein ausgiebiges Frühstück, anschließend setzen Sie Ihre Fahrt fort. Ihr Ziel ist die schöne Dawsons Lodge bei Badplaas, wo Ihnen der Nachmittag zur freien Verfügung steht. Die Lodge bietet zahlreiche Aktivitäten (teilweise gegen Gebühr), die zur Teilnahme einladen, während Erholungssuchende einen schönen Platz am Pool finden werden.

SO WOHNEN SIE: Übernachtung mit Halbpension - Dawsons Game Lodge (Standard Room) in Badplaas

Am Komati River zwischen Barberton und Badplaas liegt in einem privaten Naturschutzgebiet in wunderschöner Umgebung die luxuriöse Dawsons Game Lodge. Das Gebiet bietet Entspannung und Erholung pur. Sie können im Fluss Forellen angeln oder zu Fuß die Tiere des Reservats (Giraffen, Zebras, Antilopen und mehr) entdecken. Die 8 Zimmer verfügen über Bad/WC, Kamin, Minibar, Tee/Kaffeezubereiter und Veranda. Die Lodge bietet einen Pool, ein Restaurant, eine Bar, eine TV-Lounge und diverse Aktivitäten (teilweise gegen Gebühr).

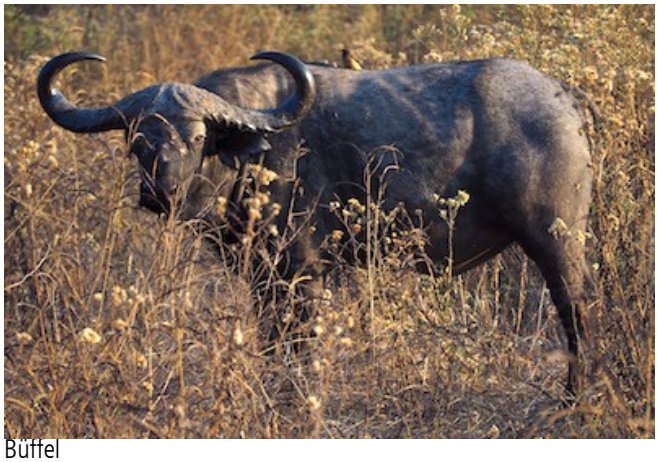
Büffel

Die Dawsons Game Lodge

TAG 5 ZULULAND etwa 420 km

Nach dem Frühstück geht die Reise weiter. Über Piet Retief und Pongola erreichen Sie das saftig grüne Zululand. Angrenzend an den Indischen Ozean liegen die traumhaft schönen iSimangaliso Wetlands, ein UNESCO Weltnaturerbe. Hier sind zahlreiche Hippos, Krokodile und Vogelarten heimisch, aber auch viele weitere afrikanische Tiere. Inmitten dieses Naturparadieses liegt Ihre Lodge. Je nach Ankunftsszeit und Interessenkönnen Sie am Nachmittag noch an einer Pirschfahrt im offenen Geländewagen teilnehmen oder in der Lodge entspannen (englischsprachig, Durchführung mit weiteren Personen), bevor Sie am Abend ein köstliches Dinner am Lagerfeuer genießen.

SO WOHNEN SIE: Übernachtung mit Vollpension - Makakatana Bay Lodge (Luxury Suite) bei St. Lucia

Die auf Stelzen gebaute Lodge lädt zum Verweilen und Erholen ein. Nur 6 Zimmer bieten ein Höchstmaß an Privatsphäre. Den Gästen stehen eine Bar, ein Swimmingpool mit fantastischer Aussicht in den Busch, Weinkeller und ein "Boma" (überdachter Essplatz im Freien) zur Verfügung. Die großzügig geschnittenen Zimmer bieten durch große Fenster einen unvergleichlichen Blick auf die Landschaft. Sie verfügen zudem über Klimaanlage/Heizung, Deckenventilator, Telefon, Minibar, Außendusche und eine eigene Aussichtsterrasse.

Auf Pirschfahrt im Wetlands Park

Die Makakatana Bay Lodge

TAG 6 ISIMANGALISO WETLANDS

Der heutige Tag steht ganz im Zeichen der iSimangaliso Wetlands. Die Lodge bietet viele spannende Ausflüge in die herrliche Umgebung an, die wir gern im Vorfeld mit Ihnen abstimmen. Am schönsten erlebt man die Wetlands wohl vom Wasser aus bei einer ausgiebigen Bootstour durch das Labyrinth an Wasserwegen mit einem herrlichen Picknick Lunch inmitten der Natur. Oder Sie brechen im offenen Safari-Fahrzeug auf in den östlichen Teil des Parks bis hin zu den herrlichen Stränden am Indischen Ozean zum Schwimmen und Schnorcheln. Alle Aktivitäten der Lodge sind englischsprachig und werden mit weiteren Teilnehmern durchgeführt.

SO WOHNEN SIE: Übernachtung mit Vollpension - Makakatana Bay Lodge (Luxury Suite) bei St. Lucia

Hippos in den Wetlands

Zimmerbeispiel

TAG 7 PORT ELIZABETH etwa 260 km

Am Morgen nehmen Sie an einer weiteren Pirschfahrt im offenen Geländewagen teil (englischsprachig, Durchführung mit weiteren Personen). Anschließend fahren Sie zum Flughafen von Durban und fliegen gemeinsam mit Ihrer Reiseleitung nach Port Elizabeth. Dort beziehen Sie dann am Abend Ihre nächste Unterkunft.

SO WOHNEN SIE: Übernachtung mit Frühstück - Mantis No 5 Boutique Hotel (Luxury Suite) in Port Elizabeth

Sie übernachten im luxuriösen Mantis No 5, einem erstklassig restaurierten Art-Deko Hotel im Stadtteil Summerstrand. Der Strand ist nur etwa 150 Meter entfernt und auch zahlreiche Geschäfte und Restaurants finden Sie in unmittelbarer Nähe. Das Boutique Hotel verfügt über ein Fine Dining Restaurant, ein privates Kino, eine Lounge, einen Pool, ein Fitnesscenter und einen Spa-Bereich. Die 9 Suiten sind alle ausgestattet mit Bad/WC, Balkon/Terrasse, Sitzbereich, Minibar, Nespresso Maschine, TV, Klimaanlage, und Safe.

Das Mantis No 5 Boutique Hotel

Zimmerbeispiel

TAG 8 GARDEN ROUTE etwa 260 km

Am frühen Morgen fahren Sie zum Flughafen von Durban und Sie fliegen gemeinsam mit Ihrer Reiseleitung nach Port Elizabeth. Sie reisen weiter zum wunderschönen Tsitsikamma Nationalpark, der mit seinen Wanderwegen, Stränden und Wasserfällen Teil des Garden Route Nationalparks ist. Sie halten zunächst zu einer Stippvisite bei dem Big Tree, einem Jahrhunderte alten Yellowwood-Baum, der mehr als 40 Meter hoch ist. Anschließend besuchen Sie die Flussmündung des Storms River. Eine gemütliche, kleine Wanderung führt Sie hier bei traumhafter Aussicht zur berühmten Suspension Bridge (der Zutritt zur Brücke kann witterungsbedingt gesperrt sein). Nachmittags erreichen Sie das wunderschöne Nature's Valley, wo Ihnen etwas Zeit zum Relaxen an den einsamen Stränden oder zum Wandern zur Verfügung steht. Am Abend erreichen Sie die Lagunenstadt Knysna, das Herz der Garden Route.

SO WOHNEN SIE: Übernachtung mit Frühstück - Kanonkop House (Luxury Lagoon Facing Suite) in Knysna

Sie übernachten im großzügigen und luxuriösen Kanonkop House. Machen Sie es sich auf der großen Terrasse bequem und genießen Sie den traumhaften Ausblick über die Lagune und die Wälder von Knysna. Die 7 stilvollen Zimmer verfügen über Bad/WC, Indoor und Outdoor Sitzbereiche, Minibar, TV, Fußbodenheizung, Safe und Tee-/Kaffeezubereitung mit Nespresso Maschine. Das Gästehaus bietet einen Pool, ein Sonnendeck, eine Terrasse, eine Lounge und eine Bar.

Ausblick auf die Flussmündung des Storms River

Das Kanonkop House

TAG 9 KNYSNA

Der heutige Tag steht Ihnen zur freien Verfügung, Ihre Reiseleitung steht Ihnen aber selbstverständlich für Ausflüge in die vielseitige Umgebung zur Verfügung. Der Wilderness Nationalpark bietet sich beispielsweise hervorragend für einen Tagesausflug an. Oder fahren Sie zum beeindruckenden Aussichtspunkt auf dem Eastern Head direkt am Eingang zur Lagune und genießen anschließend einen entspannten Urlaubstag an einem schönen Sandstrand. Abends lassen Sie den Tag bei einer gemütlichen Bootstour auf der Lagune ausklingen (englischsprachig, Durchführung mit weiteren Personen).

Optional können Sie auch an weiteren Aktivitäten teilnehmen (gegen Gebühr, englischsprachig, Durchführung mit weiteren Personen).
Township Tour: Diese findet morgens oder nachmittags statt und dauert etwa 3 Stunden. Getreu dem Motto "Meet the locals" besuchen Sie das kleine Township am Rande von Knysna. Hier treffen Sie auf die Bewohner und lernen etwas über die Bildung, Wohnsituation und das Gesundheitssystem.
Whale Watching: Bei der Walbeobachtungstour fahren Sie mit einem kleinen Boot aufs offene Meer und kommen mit etwas Glück den großen Meeressäugern ganz nah! Die Tour findet in der Walsaison von Juni bis November statt und Sie sollten seefest sein.

SO WOHNEN SIE: Übernachtung mit Frühstück - Kanonkop House (Luxury Lagoon Facing Suite) in Knysna

Die Lagune von Knysna

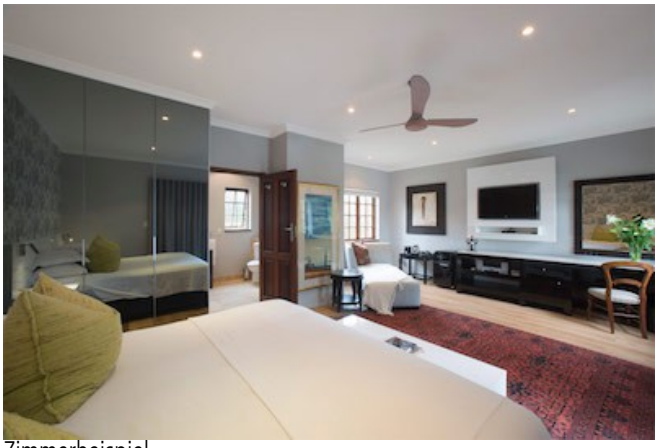
Zimmerbeispiel

TAG 10 OUDTSHOORN & DIE KLEINE KAROO etwa 120 km

Über den landschaftlich reizvollen Outeniqua Pass verlassen Sie die Küste und erreichen das trockene Hinterland. In der Straußenhauptstadt Oudtshoorn angekommen entdecken Sie auf einer geführten Tour die Tropfsteinhöhlenlandschaft der Cango Caves (englischsprachig, Durchführung mit weiteren Personen). Zahlreiche Kammern des riesigen Höhlensystems bieten eine beeindruckende Vielfalt enormer Tropfstein-Formationen. Anschließend gehen Sie auf einer Straußenfarm auf Tuchfühlung mit diesen großen, flugunfähigen Vögeln und lernen auf einer sehr anschaulichen Tour viele erstaunliche Details über die Tiere und ihre Zucht (englischsprachig, Durchführung mit weiteren Personen). Ihr Ziel ist ein gemütliches Gästehaus in Oudtshoorn.

SO WOHNEN SIE: Übernachtung mit Halbpension - Rosenhof Country House (Luxury Room) in Oudtshoorn

Das Rosenhof Country House in Oudtshoorn ist ein im viktorianischen Stil circa 1852 erbautes und vor kurzem restauriertes Fünf-Sterne-Hotel für anspruchsvolle Gäste, die das Natürliche lieben. Antike Möbel und warme Farben erzeugen ein gemütliches Ambiente. Der liebevoll und tadellos angelegte Garten mit Springbrunnen, Kräutern und einem großen Rosengarten verführt zum Träumen und ist der ideale Ort für Verliebte. Die breiten Terrassen und das üppig wachsende Grün schaffen eine sehr romantische Atmosphäre. Der Rosenhof bietet Haute Cuisine, die traditionelle südafrikanische Küche mit internationalen Einflüssen kombiniert. Das Anwesen ist zudem für seine große Auswahl an Weinen bekannt.

Strauße in Oudtshoorn

Das Rosenhof Country House

TAG 11 ROUTE 62 & WEINREGION etwa 350 km

Weiter geht es heute über die berühmte und landschaftlich einmalige Route 62, die ehemalige Verbindungsstrecke zwischen Port Elizabeth und Kapstadt. Diese Strecke versprüht eine gewisse Wildwest-Atmosphäre, daher die Namensverwandtschaft zur legendären Route 66. Sie erreichen das Robertson Wine Valley, wo Sie auf einem idyllischen Weingut an einer Weinprobe teilnehmen. Weiter geht es anschließend nach Paarl, eine der ältesten von Europäern gegründeten Siedlungen Südafrikas.

SO WOHNEN SIE: Übernachtung mit Frühstück - The Light House Boutique Suites (Luxury Suite) in Paarl

In Paarl erwartet Sie das luxuriöse The Light House. Hier finden Sie Ruhe und Entspannung und genießen einen atemberaubenden Blick auf die Berge der Cape Winelands. Die außergewöhnliche Ausstattung und die herzlichen Gastgeber machen den Aufenthalt unvergesslich. Die 5 kreativ gestalteten Suiten verfügen über Bad/WC, Klimaanlage, Kaffee- und Teezubereitung. Das Light House bietet einen Pool, eine gemütliche Lounge und einen wunderschönen, großen Garten.

Weinprobe in Paarl

Das The Light House

TAG 12 KAPSTADT CITY & DER TAFELBERG etwa 80 km

Heute erreichen Sie Kapstadt, die „Mother City". Der Bloubergstrand in Milnerton bietet einen perfekten (Foto-)Blick auf den Tafelberg und die Bucht von Kapstadt. Anschließend erkunden Sie die Sehenswürdigkeiten der Stadt. Das Castle of Good Hope ist das älteste von Europäern errichtet Gebäude Südafrikas und auch hinter dem bunten Bo-Kaap-Viertel verbirgt sich eine langjährige Geschichte. Bei gutem Wetter besuchen Sie natürlich den Tafelberg, das Wahrzeichen der Stadt, und genießen die traumhafte Aussicht (das Seilbahnticket ist nicht im Preis inklusive, da der Tafelberg witterungsbedingt gesperrt sein kann).

SO WOHNEN SIE: Übernachtung mit Frühstück - Dock House Boutique Hotel & Spa (Luxury Room) in Kapstadt

Das historische Dock House Boutique Hotel & Spa diente ursprünglich als private Residenz des Hafenmeisters und heißt seine Gäste in edlem Ambiente willkommen. Direkt an der V&A Waterfront gelegen wohnen Sie hier direkt im Herzen der Stadt und genießen im großen Garten dennoch die Ruhe abseits des Trubels. Die sieben luxuriösen Zimmer verfügen alle über Bad/WC, Balkon/Terrase, Klimaanlage, SAT-TV, Minibar, Tee-/Kaffeestation und einen Safe. Das Hotel bietet Ihnen einen Pool, einen Garten, eine Terrasse, ein Fitness-Center und einen Spa-Bereich.

Das bunte Bo-Kaap Viertel

Zimmerbeispiel

TAG 13 KAPHALBINSEL

Sie starten zu einem Tagesausflug auf die Kaphalbinsel. Als erstes stoppen Sie in Muizenberg und bestaunen die bunten Häuschen, die auf jeder Postkarte zu finden sind. Weiter geht es an der False Bay entlang über Kalk Bay nach Simon's Town, wo Sie die berühmte Pinguinkolonie besuchen. Danach fahren Sie zum Cape of Good Hope Nationalpark mit dem Kap der Guten Hoffnung und über den Chapman's Peak Drive, eine der schönsten Küstenstraßen der Welt, weiter nach Hout Bay mit seinem kleinen Fischerhafen. Am späten Nachmittag erreichen Sie wieder Kapstadt, wo Sie sich von Ihrer Reiseleitung verabschieden.

SO WOHNEN SIE: Übernachtung mit Frühstück - Dock House Boutique Hotel & Spa (Luxury Room) in Kapstadt

Am Kap der Guten Hoffnung

Pinguine am Boulders Beach

TAG 14 KAPSTADT

Dieser Tag steht Ihnen in Kapstadt zur freien Verfügung. Nutzen Sie zum Beispiel die guten Shopping-Möglichkeiten oder kulinarischen Angebote der V&A Waterfront. Von hier aus starten auch die Fähren zur ehemaligen Gefängnisinsel Robben Island. Oder bummeln Sie durch die lebendige Innenstadt und den Company's Garden und besuchen Sie eines der vielen dort beheimateten Museen.

SO WOHNEN SIE: Übernachtung mit Frühstück - Dock House Boutique Hotel & Spa (Luxury Room) in Kapstadt

Die V&A Waterfront

Camps Bay

TAG 15 AUF WIEDERSEHEN SÜDAFRIKA

Heute endet Ihre Reise und Sie werden passend zu Ihrem Rückflug von einem Fahrer unseres Transferpartners (englischsprachig) zum Flughafen von Kapstadt gebracht.

OPTIONAL ZUBUCHBAR	Preis pro Person (Einzelperson auf Anfrage)
SAFARI UPGRADE Kapama Karula anstatt Simbavati River Lodge inkl. Vollpension und Aktivitäten, Unterbringung im Doppelzimmer	ab EUR 1480,-
KNYSNA Walbeobachtungstour englischsprachig, Durchführung mit weiteren Personen, ca. 2 Stunden, nur Juni bis November Township Tour englischsprachig, Durchführung mit weiteren Personen, ca. 3-4 Stunden	EUR 95,- EUR 40,-
KAPSTADT Verlängerungsnacht Dock House Boutique Hotel & Spa inkl. Frühstück, Unterbringung im Doppelzimmer Sunset Champagne Cruise englischsprachig, Durchführung mit weiteren Personen Robben Island General Tour englischsprachig, Durchführung mit weiteren Personen, ca. 3 Stunden ALTERNATIVE UNTERKUNFT POD Luxury Boutique Hotel anstatt Dock House Boutique Hotel inkl. Frühstück, Unterbringung im Doppelzimmer	ab EUR 230,- EUR 35,- EUR 50,- ab EUR 170,-

UPGRADE KAPAMA KARULA LODGE

Inklusive: 2x Übernachtung mit Vollpension in der Kapama Karula Lodge (Superior Villa) ***** bei Hoedspruit
vier Pirschfahrten im privaten Kapama Game Reserve

Am Flussufer des Klaserie Rivers liegt das Flaggschiff des Kapama Wildreservats: die ultraluxuriöse Kapama Karula Lodge. Das moderne und offene Design passt sich wunderbar in die Umgebung ein. Die zwölf Superior Villas bieten den bestmöglichen Komfort, den sich anspruchsvolle Reisende wünschen. Große Glasschiebetüren führen hinaus auf das Außendeck mit atemberaubendem Blick auf den Klaserie River. Jedes Außendeck verfügt über einen eigenen beheizten Plunge Pool, eine Außendusche und Sitzgelegenheiten. Jede Villa ist selbetverständlich mit Dusche/WC und separater Badewanne, einer Klimaanlage, einer Minibar, einer Nespresso-Maschine und einem Safe ausgestattet. Die Superior Family Villas verfügen über zwei Schlafzimmer, jeweils mit eigenem Bad/WC. Die Lodge bietet eine Lounge mit Bücherei, ein Aussichtsdeck, einen Pool, eine Bar, ein Restaurant, einen Boma (traditioneller Essensplatz am Lagerfeuer), einen eigenen SPA-Bereich (gegen Gebühr) und kostenloses WLAN.

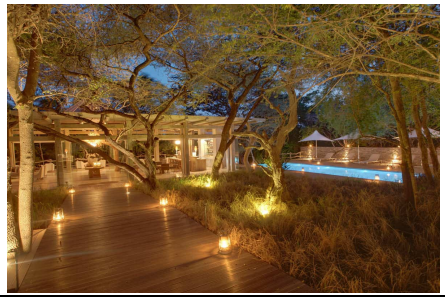

UPGRADE POD LUXURY BOUTIQUE HOTEL

Inklusive: 3x Übernachtung mit Frühstück im POD Luxury Boutique Hotel (Luxury Room) ***** in Kapstadt

Im noblen Atlantikvorort Camps Bay mit der Bergkette der mächtigen Twelve Apostles im Rücken sowie einem atemberaubenden Blick auf den Ozean liegt das luxuriöse Designhotel POD Camps Bay. Die 17 Zimmer und Suiten verfügen alle über Bad/WC, Klimaanlage, Fußbodenheizung, TV, Tee-/Kaffeestation, Minibar und iPod Docking Station. Das Hotel bietet einen Pool, einen Garten, eine Terrasse und eine Bar.

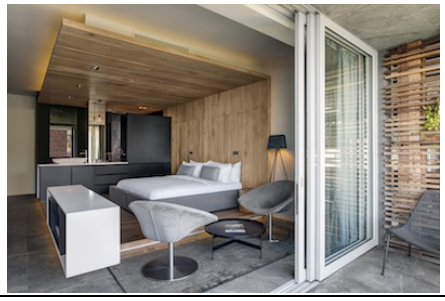

HELPING SA SCHOOL PROJECT

Unzählige Kinder in Südafrika gehen jeden Tag ohne Essen, ohne Unterrichtsmaterial und ohne ordentliche Kleidung zur Schule, da ihre Familien so arm sind, dass sie selbst diese grundlegenden Bedürfnisse nicht alleine stemmen können. Die südafrikanische Non-Profit-Organisation „Helping SA" hat ein Spendenprojekt ins Leben gerufen, welches landesweit diese Familien unterstützt, damit deren Kinder in der Schule nicht hungern müssen und sich ihre Schuluniform sowie das entsprechende Unterrichtsmaterial leisten können. SA Travel unterstützt dieses Projekt mit 100 ZAR pro Buchung. Weitere Informationen zum School Project von Helping SA finden Sie im Internet unter www.helping-sa.co.za.

HELPING SA

SA TRAVEL
south africa

GUT ZU WISSEN

DIE RUNDREISE

- Die Reiseleitung ist deutsch- oder englischsprachig nach Wahl. Ausnahmen bilden Flughafentransfers, Ausflüge örtlicher Anbieter und optionale Aktivitäten, diese werden englischsprachig durchgeführt.
- Das Gepäck ist auf 1 Gepäckstück und 1 Handgepäckstück pro Person begrenzt. Möchten Sie mehr Gepäck mitführen, so unterbreiten wir Ihnen gerne ein Angebot mit größerem Fahrzeug.
- Die Preise gelten für den angegebenen Zeitraum. Abweichungen und Saisonüberschneidungen können zu Preisänderungen führen. Preise für abweichende Gruppengrößen sind auf Anfrage erhältlich.
- Der Kinderpreis ist auf Anfrage erhältlich, denn nicht alle Unterkünfte erlauben Kinder jeden Alters. Für Kinder ab 12 Jahren gilt der Erwachsenenpreis.
- Der Veranstalter behält sich vor, im Falle von ausgebuchten Unterkünften gleich- oder höherwertige Ersatzunterkünfte am selben Ort zu stellen.
- Die im Programm genannten Aktivitäten können in alternativer Reihenfolge stattfinden oder aus unvorhersehbaren Gründen nicht durchgeführt werden.
- Diese Reise ist für Personen mit eingeschränkter Mobilität nicht geeignet.

UNGEFÄHRE ZUSÄTZLICHE KOSTEN IM ÜBERBLICK (DURCHSCHNITTSWERTE)

- Ein leichtes Mittagessen oder Picknick kostet etwa 5 EUR bis 10 EUR pro Person, ein Abendessen etwa 15 EUR bis 25 EUR pro Person. Kaffee, Tee, Bier, Wein oder Softdrinks kosten etwa 1 EUR bis 2 EUR pro Tasse bzw. Glas. Die Preise können je nach Region oder Art des Restaurants nach oben oder unten abweichen.
- Seilbahnticket Tafelberg 20,- EUR pro Person
- Taxifahrt Kapstadt im Zentrumsbereich 10,- EUR pro Strecke
- Einkäufe mit Kreditkarte kosten etwa 1% vom Kaufpreis. Bargeldabhebungen mit der EC-Karte (Maestro) kosten etwa 5 EUR pro Transaktion. Mobilfunkgespräche und Roamingkosten mit einer deutschen SIM Card betragen etwa 2 EUR pro Minute. Mit einer lokalen Prepaid SIM Card können diese Kosten deutlich reduziert werden.
- Ihre Reiseleitung freut sich über ein Trinkgeld. Wir empfehlen EUR 5,- pro Person und Tag.

WICHTIG

- Alle genannten Preise gelten vor Vertragsabschluss nach Verfügbarkeit. Irrtümer vorbehalten. Dieses Angebot versteht sich exklusive aller Flugkosten (außer explizit in den Leistungen genannte Regionalflüge). Passende Flüge können auf Wunsch als touristische Einzelleistung (nicht Teil dieser Reiseleistung) in einem separaten Buchungsvorgang dazu vermittelt werden.
- Jeder Reisende muss einen über das Ausreisedatum hinaus gültigen Reisepass vorlegen, der pro Reiseland mindestens noch zwei freie Seiten für Sichtvermerke hat. Abhängig von der Staatsangehörigkeit muss evtl. im Vorfeld ein Visum beantragt werden. Die genauen Bestimmungen teilen wir Ihnen vor Vertragsabschluss mit. Für Kinder unter 18 Jahren ist zusätzlich eine internationale Geburtsurkunde empfohlen, evtl. sind weitere Dokumente notwendig wenn die Kinder nicht mit beiden biologischen Eltern reisen.
- Reisende, die sich in einem Gelbfieber gefährdeten Gebiet aufgehalten haben, müssen bei der Einreise eine Gelbfieberimpfung nachweisen.
- Der Krüger Park (inkl. angrenzender Wildreservate), das nördliche KwaZulu-Natal (Region Hluhluwe und St. Lucia) sowie das östliche Swaziland (Tiefebene zu Mosambik) sind malariagefährdete Gebiete. Bitte befragen Sie Ihren Arzt, ob eine Prophylaxe für Sie sinnvoll ist.
- Reiseversicherungen sind nicht im Preis inklusive. Eine Reisekrankenversicherung mit Rückholung sollte unbedingt abgeschlossen werden. Empfehlenswert ist auch eine Reiserücktrittskostenversicherung. Gerne erstellen wir Ihnen ein passendes Angebot.